







## **Adrenalite Series**

Men 8 · Women 18

## **Trekking Series**

Men 28 · Women 52

## **New Earth Spirit**

Men 74 · Women 96

## **Kids**

104

## **Backpacks**

114

## **Accessories**

128







Line	Reference	Model	Page
ADRENALITE SERIES	<b>1208415</b>	NEON TEE M	10
ADRENALITE SERIES	<b>1208413</b>	RADON TEE M	10
ADRENALITE SERIES	<b>1208411</b>	KRIPTON 1/2 ZIP M	11
ADRENALITE SERIES	<b>1644413</b>	XENON JKT M	11
ADRENALITE SERIES	<b>1644412</b>	XENON HOOD JKT M	12
ADRENALITE SERIES	<b>1644275</b>	HELIUM LITE JKT M	12
ADRENALITE SERIES	<b>1644273</b>	HELIUM JKT M	13
ADRENALITE SERIES	<b>1644392</b>	EHUNMILAK 2.0 JKT M	13
ADRENALITE SERIES	<b>1643894</b>	THUNDER JKT M	14
ADRENALITE SERIES	<b>1644271</b>	CYCLONE PRO JKT M	14
ADRENALITE SERIES	<b>1241175</b>	ATOM SHT M	15
ADRENALITE SERIES	<b>1241178</b>	LITHIUM SHT M	15
ADRENALITE SERIES	<b>1542062</b>	OUTRUN BMD M	16
ADRENALITE SERIES	<b>1542143</b>	LITHIUM BMD M	16
ADRENALITE SERIES	<b>1274233</b>	LITHIUM PT M	17
ADRENALITE SERIES	<b>1231420</b>	IMPULSE CAPRI M	17
ADRENALITE SERIES	<b>1207911</b>	STEP W	18
ADRENALITE SERIES	<b>1208414</b>	RADON TEE W	18
ADRENALITE SERIES	<b>1207909</b>	MOVE W	19
ADRENALITE SERIES	<b>1208412</b>	KRIPTON 1/2 ZIP W	19
ADRENALITE SERIES	<b>1644411</b>	XENON JKT W	20
ADRENALITE SERIES	<b>1644410</b>	XENON HOOD JKT W	20
ADRENALITE SERIES	<b>1644276</b>	HELIUM LITE JKT W	21
ADRENALITE SERIES	<b>1644393</b>	EHUNMILAK 2.0 JKT W	21
ADRENALITE SERIES	<b>1643895</b>	THUNDER JKT W	22
ADRENALITE SERIES	<b>1644272</b>	CYCLONE PRO JKT W	22
ADRENALITE SERIES	<b>1241177</b>	LITHIUM SHT W	23
TREKKING SERIES	<b>1207514</b>	AFTIR TANK TOP M	30
TREKKING SERIES	<b>1208409</b>	PROVET TEE M	30
TREKKING SERIES	<b>1207517</b>	SLUM TEE M	31
TREKKING SERIES	<b>1208593</b>	FRAMIK TEE M	31
TREKKING SERIES	<b>1207539</b>	KRIN TEE M	32
TREKKING SERIES	<b>1207537</b>	KRODI LS TEE M	32
TREKKING SERIES	<b>1208592</b>	SUNNIK LS TEE M	33
TREKKING SERIES	<b>1291916</b>	SKELD 2.0 POLO M	33
TREKKING SERIES	<b>1481438</b>	GRUVIS AIR ST M	34
TREKKING SERIES	<b>1481262</b>	ATHYM ST M	34
TREKKING SERIES	<b>1481474</b>	KOTNIK SHIRT M	35
TREKKING SERIES	<b>1481261</b>	KOTNI ST M	35
TREKKING SERIES	<b>1481437</b>	ATHYM LS ST M	36
TREKKING SERIES	<b>1263735</b>	RAGGER JKT M	36
TREKKING SERIES	<b>1644186</b>	RAGGER HOOD JKT M	37
TREKKING SERIES	<b>1644415</b>	TERMIN JKT M	37
TREKKING SERIES	<b>1643575</b>	TILEK HOOD JKT M	38
TREKKING SERIES	<b>1644267</b>	OTTO LITE JKT M	38
TREKKING SERIES	<b>1601235</b>	TORSEN HARD VEST M	39
TREKKING SERIES	<b>1644263</b>	FORAK HARD JKT M	39
TREKKING SERIES	<b>1644269</b>	TORSEN HARD HOOD JKT M	40
TREKKING SERIES	<b>1644402</b>	TOPAL HYBRID JKT M	40
TREKKING SERIES	<b>1644068</b>	VALDUR JKT M	41
TREKKING SERIES	<b>1644261</b>	KARS 2.0 JKT M	41
TREKKING SERIES	<b>1644259</b>	KLIMMER JKT M	42
TREKKING SERIES	<b>1241187</b>	ADARK SHT M	42
TREKKING SERIES	<b>1542067</b>	SKYD SHORT M	43
TREKKING SERIES	<b>1241174</b>	SIRK SHT M	43
TREKKING SERIES	<b>1241138</b>	FRIZ SHT M	44
TREKKING SERIES	<b>1542099</b>	KULTUS BMD M	44
TREKKING SERIES	<b>1541998</b>	TORLOK BMD M	45
TREKKING SERIES	<b>1542142</b>	MAKTOR BMD M	45

Line	Reference	Model	Page
TREKKING SERIES	<b>1541995</b>	ROTOR BMD M	46
TREKKING SERIES	<b>1231416</b>	STUR CAPRI M	46
TREKKING SERIES	<b>1274313</b>	ADARK PT M	47
TREKKING SERIES	<b>1273735</b>	FRIZ PT M	47
TREKKING SERIES	<b>1274054</b>	TORMAN ZIP-OFF PT M	48
TREKKING SERIES	<b>1274092</b>	KULTUS PT M	48
TREKKING SERIES	<b>1273743</b>	TORLOK PT M	49
TREKKING SERIES	<b>1274227</b>	MAKTOR PT M	49
TREKKING SERIES	<b>1273739</b>	ROTOR PT M	50
TREKKING SERIES	<b>1273961</b>	VAXLAR PT M	50
TREKKING SERIES	<b>1273744</b>	GUNDOR PT M	51
TREKKING SERIES	<b>1207530</b>	AFTIRA TANK TOP W	52
TREKKING SERIES	<b>1208410</b>	PROVET TEE W	52
TREKKING SERIES	<b>1207529</b>	SLUMA TEE W	53
TREKKING SERIES	<b>1208590</b>	FRAMIK TEE W	53
TREKKING SERIES	<b>1207538</b>	KRINA TEE W	54
TREKKING SERIES	<b>1207699</b>	KRODINA T-SHIRT LS W	54
TREKKING SERIES	<b>1208591</b>	SUNNIK LS TEE W	55
TREKKING SERIES	<b>1481473</b>	BRITAM 2.0 ST W	55
TREKKING SERIES	<b>1481309</b>	KOTNIA ST W	56
TREKKING SERIES	<b>1481472</b>	BRITAM LS ST W	56
TREKKING SERIES	<b>1263736</b>	RAGGER JKT W	57
TREKKING SERIES	<b>1644187</b>	RAGGER HOOD JKT W	57
TREKKING SERIES	<b>1644414</b>	TERMIN JKT W	58
TREKKING SERIES	<b>1644061</b>	TESLIN JKT W	58
TREKKING SERIES	<b>1643576</b>	TILEKA HOOD JKT W	59
TREKKING SERIES	<b>1644268</b>	OTTO LITE JKT W	59
TREKKING SERIES	<b>1601210</b>	KLIGGERA HARD VEST W	60
TREKKING SERIES	<b>1644270</b>	TORSEN HARD HOOD JKT W	60
TREKKING SERIES	<b>1643586</b>	DEMINA HARD HOOD JKT	61
TREKKING SERIES	<b>1644403</b>	TOPAL HYBRID JKT W	61
TREKKING SERIES	<b>1644067</b>	VALDUR JKT W	62
TREKKING SERIES	<b>1644262</b>	KARS 2.0 JKT W	62
TREKKING SERIES	<b>1644260</b>	KLIMMER JKT W	63
TREKKING SERIES	<b>1241188</b>	ADARK SHT W	63
TREKKING SERIES	<b>1241151</b>	SKYDA SHT W	64
TREKKING SERIES	<b>1241139</b>	FRIZA SHT W	64
TREKKING SERIES	<b>1241141</b>	ELIDA SHT W	65
TREKKING SERIES	<b>1542155</b>	FRIZA BMD W	65
TREKKING SERIES	<b>1542100</b>	KULTUS BMD W	66
TREKKING SERIES	<b>1541997</b>	MIKAS BMD W	66
TREKKING SERIES	<b>1541996</b>	ROTOR BMD W	67
TREKKING SERIES	<b>1231431</b>	FRIZ CAPRI W	67
TREKKING SERIES	<b>1274314</b>	ADARK PT W	68
TREKKING SERIES	<b>1273736</b>	FRIZA PT W	68
TREKKING SERIES	<b>1274053</b>	TORMAN ZIP-OFF PT W	69
TREKKING SERIES	<b>1274093</b>	KULTUS PT W	69
TREKKING SERIES	<b>1273742</b>	MIKAS PT W	70
TREKKING SERIES	<b>1273740</b>	ROTAR PT W	70
TREKKING SERIES	<b>1274312</b>	GUNDORA 2.0 PT W	71
TREKKING SERIES	<b>1273745</b>	GUNDORA PANT W	71
TREKKING SERIES	<b>1571062</b>	SIGNAR SKT W	72
TREKKING SERIES	<b>1341361</b>	COOLSHA 2.0 TGT	72
TREKKING SERIES	<b>1341284</b>	ABURA TGT W	73
NEW EARTH SPIRIT	<b>1208623</b>	BEOTHUK REGENERATIVE TANK M	76
NEW EARTH SPIRIT	<b>1208618</b>	INIK REGENERATIVE T M	76
NEW EARTH SPIRIT	<b>1208624</b>	AYRE REGENERATIVE T M	77
NEW EARTH SPIRIT	<b>1208420</b>	AYRE T M	77
NEW EARTH SPIRIT	<b>1208621</b>	QUARRY REGENERATIVE T M	78



Line	Reference	Model	Page
NEW EARTH SPIRIT	<b>1208622</b>	INUKITU REGENERATIVE T M	78
NEW EARTH SPIRIT	<b>1208619</b>	APUT REGENERATIVE T M	79
NEW EARTH SPIRIT	<b>1208620</b>	KAZU REGENERATIVE T M	79
NEW EARTH SPIRIT	<b>1208348</b>	AILIK T M	80
NEW EARTH SPIRIT	<b>1208614</b>	NILAK T M	80
NEW EARTH SPIRIT	<b>1208615</b>	LABROT M	81
NEW EARTH SPIRIT	<b>1208588</b>	MALINA T M	81
NEW EARTH SPIRIT	<b>1208589</b>	ANNING T M	82
NEW EARTH SPIRIT	<b>1291947</b>	IGLUIR	82
NEW EARTH SPIRIT	<b>1481471</b>	MORNE M	83
NEW EARTH SPIRIT	<b>1481476</b>	GEDOS M	83
NEW EARTH SPIRIT	<b>1481446</b>	BRIGUS M	84
NEW EARTH SPIRIT	<b>1263801</b>	PUFFY CREW M	84
NEW EARTH SPIRIT	<b>1263810</b>	NANOOK REGENERATIVE HOODY M	85
NEW EARTH SPIRIT	<b>1263809</b>	FOGO REGENERATIVE HOODY M	85
NEW EARTH SPIRIT	<b>1263798</b>	GRID HOODY M	86
NEW EARTH SPIRIT	<b>1644409</b>	PUFFY JKT HOODY M	86
NEW EARTH SPIRIT	<b>1644404</b>	GRID JKT M	87
NEW EARTH SPIRIT	<b>1644247</b>	HAMPDEN JKT M	87
NEW EARTH SPIRIT	<b>1644251</b>	REIDVILLE JKT M	88
NEW EARTH SPIRIT	<b>1644416</b>	SIKU RAIN JKT M	88
NEW EARTH SPIRIT	<b>1542161</b>	HYBRID BMD M	89
NEW EARTH SPIRIT	<b>1542156</b>	HONKY MIX BMD M	89
NEW EARTH SPIRIT	<b>1542160</b>	PLAY FUN BMD M	90
NEW EARTH SPIRIT	<b>1542158</b>	PLAY BMD M	90
NEW EARTH SPIRIT	<b>1542135</b>	NEWLAND BMD M	91
NEW EARTH SPIRIT	<b>1274315</b>	HONKY MIX PT M	91
NEW EARTH SPIRIT	<b>1274317</b>	PLAY PT M	92
NEW EARTH SPIRIT	<b>1208626</b>	HIRA REGENERATIVE T W	94
NEW EARTH SPIRIT	<b>1208625</b>	INUKITU REGENERATIVE T W	94
NEW EARTH SPIRIT	<b>1208616</b>	KENRO T W	95
NEW EARTH SPIRIT	<b>1208404</b>	WITLESS T W	95
NEW EARTH SPIRIT	<b>1208405</b>	WITLESS TANK W	96
NEW EARTH SPIRIT	<b>1208587</b>	MALINA T W	96
NEW EARTH SPIRIT	<b>1208396</b>	APSEY COVE T W	97
NEW EARTH SPIRIT	<b>1263811</b>	FOGO REGENERATIVE HOODY W	97
NEW EARTH SPIRIT	<b>1263799</b>	GRID HOODY W	98
NEW EARTH SPIRIT	<b>1644408</b>	PUFFY JKT HOODY W	98
NEW EARTH SPIRIT	<b>1644405</b>	GRID JKT W	99
NEW EARTH SPIRIT	<b>1644248</b>	HAMPDEN JKT W	99
NEW EARTH SPIRIT	<b>1644252</b>	REIDVILLE JKT W	100
NEW EARTH SPIRIT	<b>1644417</b>	SIKU RAIN JKT W	100
NEW EARTH SPIRIT	<b>1542162</b>	HYBRID BMD W	101
NEW EARTH SPIRIT	<b>1542159</b>	PLAY BMD W	101
NEW EARTH SPIRIT	<b>1274316</b>	HONKY MIX PT W	102
NEW EARTH SPIRIT	<b>1274318</b>	PLAY PT W	102
KIDS	<b>1208459</b>	ZURIK TEE K	106
KIDS	<b>1208457</b>	ATOR TEE K	106
KIDS	<b>1208460</b>	LIMU TEE K	107
KIDS	<b>1208369</b>	DINOI TEE K	107
KIDS	<b>1208586</b>	ELGON T K	108
KIDS	<b>1263756</b>	ZUE HOODIE K	108
KIDS	<b>1263800</b>	GRID HOODY K	109
KIDS	<b>1542147</b>	BLAK BMD K	109
KIDS	<b>1542106</b>	KIPPENS BERMUDA	110
KIDS	<b>1542157</b>	PLAY BMD K	110
KIDS	<b>1341347</b>	WABANA	111
KIDS	<b>1274242</b>	ZARKI PT K	111
KIDS	<b>1274319</b>	PLAY TROUSER K	112

Line	Reference	Model	Page
BACKPACKS	<b>2692102</b>	SB 25 2.0	116
BACKPACKS	<b>2692169</b>	SB 25 3.0	116
BACKPACKS	<b>2692171</b>	SB 18	117
BACKPACKS	<b>2692089</b>	VERE 25	117
BACKPACKS	<b>2692085</b>	NELI 20	118
BACKPACKS	<b>2692086</b>	REMBA 35	118
BACKPACKS	<b>2692168</b>	SUND 30	119
BACKPACKS	<b>2692170</b>	SUND 20	119
BACKPACKS	<b>2692016</b>	KATERN0 20	120
BACKPACKS	<b>2692100</b>	TREK	120
BACKPACKS	<b>2692172</b>	TREK 2.0	121
BACKPACKS	<b>2692101</b>	ASTRAL	121
BACKPACKS	<b>2692174</b>	ASTRAL 2.0	122
BACKPACKS	<b>2692099</b>	UBAN	122
BACKPACKS	<b>2692123</b>	RED BAY 25	123
BACKPACKS	<b>2692122</b>	RED BAY 20	123
BACKPACKS	<b>2692121</b>	RED BAY 18	124
BACKPACKS	<b>2692126</b>	RED BAY TOTE	124
BACKPACKS	<b>2692124</b>	RED BAY BELT BAG	125
BACKPACKS	<b>2692125</b>	RED BAY SHOULDER BAG	125
BACKPACKS	<b>2692175</b>	RED BAY WALLET	126
ACCESSORIES	<b>2661706</b>	SUEZ VU	130
ACCESSORIES	<b>2661886</b>	SPEAR CAP	130
ACCESSORIES	<b>2661789</b>	GALIBE	131
ACCESSORIES	<b>2661669</b>	BELUGA	131
ACCESSORIES	<b>2661809</b>	YASIN	132
ACCESSORIES	<b>2661643</b>	GLIN CAP	132
ACCESSORIES	<b>2661870</b>	KLILUK HAT 2.0	133
ACCESSORIES	<b>2661831</b>	AILIK CAP	133
ACCESSORIES	<b>2661807</b>	TERRA R	134
ACCESSORIES	<b>2661808</b>	NALTAR	134
ACCESSORIES	<b>2661705</b>	BOLT ON CAP	135
ACCESSORIES	<b>4430246</b>	RED BAY SP-1	135
ACCESSORIES	<b>4430248</b>	RED BAY SP-2	136
ACCESSORIES	<b>4430280</b>	RED BAY SAND	136
ACCESSORIES	<b>2790011</b>	VIRON	137
ACCESSORIES	<b>2790012</b>	BANDON 60	137
ACCESSORIES	<b>2790013</b>	BANDON 120	138
ACCESSORIES	<b>2640030</b>	ANAIK	138
ACCESSORIES	<b>2640032</b>	KATUL	139
ACCESSORIES	<b>2640031</b>	ENKAN	139
ACCESSORIES	<b>2640024</b>	WALKING POLE	140
ACCESSORIES	<b>2640033</b>	GORBE	140
ACCESSORIES	<b>2810000</b>	VENICE	141
ACCESSORIES	<b>2710049</b>	BONDI 0.5	141
ACCESSORIES	<b>2710075</b>	GROS MORNE 500ML	142
ACCESSORIES	<b>2710076</b>	GROS MORNE 750ML	142
ACCESSORIES	<b>2710077</b>	AILIK THERM 750ML	143



Model	Reference	Line	Page
ABURA TGT W	<b>1341284</b>	TREKKING SERIES	73
ADARK PT M	<b>1274313</b>	TREKKING SERIES	47
ADARK PT W	<b>1274314</b>	TREKKING SERIES	68
ADARK SHT M	<b>1241187</b>	TREKKING SERIES	42
ADARK SHT W	<b>1241188</b>	TREKKING SERIES	63
AFTIR TANK TOP M	<b>1207514</b>	TREKKING SERIES	30
AFTIRA TANK TOP W	<b>1207530</b>	TREKKING SERIES	52
AILIK CAP	<b>2661831</b>	ACCESSORIES	133
AILIK T M	<b>1208348</b>	NEW EARTH SPIRIT	80
AILIK THERM 750ML	<b>2710077</b>	ACCESSORIES	143
ANAIK	<b>2640030</b>	ACCESSORIES	138
ANNING T M	<b>1208589</b>	NEW EARTH SPIRIT	82
APSEY COVE T W	<b>1208396</b>	NEW EARTH SPIRIT	97
APUT REGENERATIVE T M	<b>1208619</b>	NEW EARTH SPIRIT	79
ASTRAL	<b>2692101</b>	BACKPACKS	121
ASTRAL 2.0	<b>2692174</b>	BACKPACKS	122
ATHYM LS ST M	<b>1481437</b>	TREKKING SERIES	36
ATHYM ST M	<b>1481262</b>	TREKKING SERIES	34
ATOM SHT M	<b>1241175</b>	ADRENALITE SERIES	15
ATOR TEE K	<b>1208457</b>	KIDS	106
AYRE REGENERATIVE T M	<b>1208624</b>	NEW EARTH SPIRIT	77
AYRE T M	<b>1208420</b>	NEW EARTH SPIRIT	77
BANDON 120	<b>2790013</b>	ACCESSORIES	138
BANDON 60	<b>2790012</b>	ACCESSORIES	137
BELUGA	<b>2661669</b>	ACCESSORIES	131
BEOTHUK REGENERATIVE TANK M	<b>1208623</b>	NEW EARTH SPIRIT	76
BLAK BMD K	<b>1542147</b>	KIDS	109
BOLT ON CAP	<b>2661705</b>	ACCESSORIES	135
BONDI 0.5	<b>2710049</b>	ACCESSORIES	141
BRIGUS M	<b>1481446</b>	NEW EARTH SPIRIT	84
BRITAM 2.0 ST W	<b>1481473</b>	TREKKING SERIES	55
BRITAM LS ST W	<b>1481472</b>	TREKKING SERIES	56
COOLSHA 2.0 TGT	<b>1341361</b>	TREKKING SERIES	72
CYCLONE PRO JKT M	<b>1644271</b>	ADRENALITE SERIES	14
CYCLONE PRO JKT W	<b>1644272</b>	ADRENALITE SERIES	22
DEMINA HARD HOOD JKT	<b>1643586</b>	TREKKING SERIES	61
DINOI TEE K	<b>1208369</b>	KIDS	107
EHUNMILAK 2.0 JKT M	<b>1644392</b>	ADRENALITE SERIES	13
EHUNMILAK 2.0 JKT W	<b>1644393</b>	ADRENALITE SERIES	21
ELGON T K	<b>1208586</b>	KIDS	108
ELIDA SHT W	<b>1241141</b>	TREKKING SERIES	65
ENKAN	<b>2640031</b>	ACCESSORIES	139
FOGO REGENERATIVE HOODY M	<b>1263809</b>	NEW EARTH SPIRIT	85
FOGO REGENERATIVE HOODY W	<b>1263811</b>	NEW EARTH SPIRIT	97
FORAK HARD JKT M	<b>1644263</b>	TREKKING SERIES	39
FRAMIK TEE M	<b>1208593</b>	TREKKING SERIES	31
FRAMIK TEE W	<b>1208590</b>	TREKKING SERIES	53
FRIZ CAPRI W	<b>1231431</b>	TREKKING SERIES	67
FRIZ PT M	<b>1273735</b>	TREKKING SERIES	47
FRIZ SHT M	<b>1241138</b>	TREKKING SERIES	44
FRIZA BMD W	<b>1542155</b>	TREKKING SERIES	65
FRIZA PT W	<b>1273736</b>	TREKKING SERIES	68
FRIZA SHT W	<b>1241139</b>	TREKKING SERIES	64
GALIBE	<b>2661789</b>	ACCESSORIES	131
GEDOS M	<b>1481476</b>	NEW EARTH SPIRIT	83
GLIN CAP	<b>2661643</b>	ACCESSORIES	132
GORBE	<b>2640033</b>	ACCESSORIES	140
GRID HOODY K	<b>1263800</b>	KIDS	109
GRID HOODY M	<b>1263798</b>	NEW EARTH SPIRIT	86

Model	Reference	Line	Page
GRID HOODY W	<b>1263799</b>	NEW EARTH SPIRIT	98
GRID JKT M	<b>1644404</b>	NEW EARTH SPIRIT	87
GRID JKT W	<b>1644405</b>	NEW EARTH SPIRIT	99
GROS MORNE 500ML	<b>2710075</b>	ACCESSORIES	142
GROS MORNE 750ML	<b>2710076</b>	ACCESSORIES	142
GRUVIS AIR ST M	<b>1481438</b>	TREKKING SERIES	34
GUNDOR PT M	<b>1273744</b>	TREKKING SERIES	51
GUNDORA 2.0 PT W	<b>1274312</b>	TREKKING SERIES	71
GUNDORA PANT W	<b>1273745</b>	TREKKING SERIES	71
HAMPDEN JKT M	<b>1644247</b>	NEW EARTH SPIRIT	87
HAMPDEN JKT W	<b>1644248</b>	NEW EARTH SPIRIT	99
HELIUM JKT M	<b>1644273</b>	ADRENALITE SERIES	13
HELIUM LITE JKT M	<b>1644275</b>	ADRENALITE SERIES	12
HELIUM LITE JKT W	<b>1644276</b>	ADRENALITE SERIES	21
HIRA REGENERATIVE T W	<b>1208626</b>	NEW EARTH SPIRIT	94
HONKY MIX BMD M	<b>1542156</b>	NEW EARTH SPIRIT	89
HONKY MIX PT M	<b>1274315</b>	NEW EARTH SPIRIT	91
HONKY MIX PT W	<b>1274316</b>	NEW EARTH SPIRIT	102
HYBRID BMD M	<b>1542161</b>	NEW EARTH SPIRIT	89
HYBRID BMD W	<b>1542162</b>	NEW EARTH SPIRIT	101
IGLUIR	<b>1291947</b>	NEW EARTH SPIRIT	82
IMPULSE CAPRI M	<b>1231420</b>	ADRENALITE SERIES	17
INIK REGENERATIVE T M	<b>1208618</b>	NEW EARTH SPIRIT	76
INUKITU REGENERATIVE T M	<b>1208622</b>	NEW EARTH SPIRIT	78
INUKITU REGENERATIVE T W	<b>1208625</b>	NEW EARTH SPIRIT	94
KARS 2.0 JKT M	<b>1644261</b>	TREKKING SERIES	41
KARS 2.0 JKT W	<b>1644262</b>	TREKKING SERIES	62
KATERO 20	<b>2692016</b>	BACKPACKS	120
KATUL	<b>2640032</b>	ACCESSORIES	139
KAZU REGENERATIVE T M	<b>1208620</b>	NEW EARTH SPIRIT	79
KENRO T W	<b>1208616</b>	NEW EARTH SPIRIT	95
KIPPENS BERMUDA	<b>1542106</b>	KIDS	110
KLIGGERA HARD VEST W	<b>1601210</b>	TREKKING SERIES	60
KLILUK HAT 2.0	<b>2661870</b>	ACCESSORIES	133
KLIMMER JKT M	<b>1644259</b>	TREKKING SERIES	42
KLIMMER JKT W	<b>1644260</b>	TREKKING SERIES	63
KOTNI ST M	<b>1481261</b>	TREKKING SERIES	35
KOTNIA ST W	<b>1481309</b>	TREKKING SERIES	56
KOTNIK SHIRT M	<b>1481474</b>	TREKKING SERIES	35
KRIN TEE M	<b>1207539</b>	TREKKING SERIES	32
KRINA TEE W	<b>1207538</b>	TREKKING SERIES	54
KRIPTON 1/2 ZIP M	<b>1208411</b>	ADRENALITE SERIES	11
KRIPTON 1/2 ZIP W	<b>1208412</b>	ADRENALITE SERIES	19
KRODI LS TEE M	<b>1207537</b>	TREKKING SERIES	32
KRODINA T-SHIRT LS W	<b>1207699</b>	TREKKING SERIES	54
KULTUS BMD M	<b>1542099</b>	TREKKING SERIES	44
KULTUS BMD W	<b>1542100</b>	TREKKING SERIES	66
KULTUS PT M	<b>1274092</b>	TREKKING SERIES	48
KULTUS PT W	<b>1274093</b>	TREKKING SERIES	69
LABROT M	<b>1208615</b>	NEW EARTH SPIRIT	81
LIMU TEE K	<b>1208460</b>	KIDS	107
LITHIUM BMD M	<b>1542143</b>	ADRENALITE SERIES	16
LITHIUM PT M	<b>1274233</b>	ADRENALITE SERIES	17
LITHIUM SHT M	<b>1241178</b>	ADRENALITE SERIES	15
LITHIUM SHT W	<b>1241177</b>	ADRENALITE SERIES	23
MAKTOR BMD M	<b>1542142</b>	TREKKING SERIES	45
MAKTOR PT M	<b>1274227</b>	TREKKING SERIES	49
MALINA T M	<b>1208588</b>	NEW EARTH SPIRIT	81
MALINA T W	<b>1208587</b>	NEW EARTH SPIRIT	96



Model	Reference	Line	Page
MIKAS BMD W	<b>1541997</b>	TREKKING SERIES	66
MIKAS PT W	<b>1273742</b>	TREKKING SERIES	70
MORNE M	<b>1481471</b>	NEW EARTH SPIRIT	83
MOVE W	<b>1207909</b>	ADRENALITE SERIES	19
NALTAR	<b>2661808</b>	ACCESSORIES	134
NANOOK REGENERATIVE HOODY M	<b>1263810</b>	NEW EARTH SPIRIT	85
NELI 20	<b>2692085</b>	BACKPACKS	118
NEON TEE M	<b>1208415</b>	ADRENALITE SERIES	10
NEWLAND BMD M	<b>1542135</b>	NEW EARTH SPIRIT	91
NILAK T M	<b>1208614</b>	NEW EARTH SPIRIT	80
OTTO LITE JKT M	<b>1644267</b>	TREKKING SERIES	38
OTTO LITE JKT W	<b>1644268</b>	TREKKING SERIES	59
OUTRUN BMD M	<b>1542062</b>	ADRENALITE SERIES	16
PLAY BMD K	<b>1542157</b>	KIDS	110
PLAY BMD M	<b>1542158</b>	NEW EARTH SPIRIT	90
PLAY BMD W	<b>1542159</b>	NEW EARTH SPIRIT	101
PLAY FUN BMD M	<b>1542160</b>	NEW EARTH SPIRIT	90
PLAY PT M	<b>1274317</b>	NEW EARTH SPIRIT	92
PLAY PT W	<b>1274318</b>	NEW EARTH SPIRIT	102
PLAY TROUSER K	<b>1274319</b>	KIDS	112
PROVET TEE M	<b>1208409</b>	TREKKING SERIES	30
PROVET TEE W	<b>1208410</b>	TREKKING SERIES	52
PUFFY CREW M	<b>1263801</b>	NEW EARTH SPIRIT	84
PUFFY JKT HOODY M	<b>1644409</b>	NEW EARTH SPIRIT	86
PUFFY JKT HOODY W	<b>1644408</b>	NEW EARTH SPIRIT	98
QUARRY REGENERATIVE T M	<b>1208621</b>	NEW EARTH SPIRIT	78
RADON TEE M	<b>1208413</b>	ADRENALITE SERIES	10
RADON TEE W	<b>1208414</b>	ADRENALITE SERIES	18
RAGGER HOOD JKT M	<b>1644186</b>	TREKKING SERIES	37
RAGGER HOOD JKT W	<b>1644187</b>	TREKKING SERIES	57
RAGGER JKT M	<b>1263735</b>	TREKKING SERIES	36
RAGGER JKT W	<b>1263736</b>	TREKKING SERIES	57
RED BAY 18	<b>2692121</b>	BACKPACKS	124
RED BAY 20	<b>2692122</b>	BACKPACKS	123
RED BAY 25	<b>2692123</b>	BACKPACKS	123
RED BAY BELT BAG	<b>2692124</b>	BACKPACKS	125
RED BAY SAND	<b>4430280</b>	ACCESSORIES	136
RED BAY SHOULDER BAG	<b>2692125</b>	BACKPACKS	125
RED BAY SP-1	<b>4430246</b>	ACCESSORIES	135
RED BAY SP-2	<b>4430248</b>	ACCESSORIES	136
RED BAY TOTE	<b>2692126</b>	BACKPACKS	124
RED BAY WALLET	<b>2692175</b>	BACKPACKS	126
REIDVILLE JKT M	<b>1644251</b>	NEW EARTH SPIRIT	88
REIDVILLE JKT W	<b>1644252</b>	NEW EARTH SPIRIT	100
REMBA 35	<b>2692086</b>	BACKPACKS	118
ROTAR BMD W	<b>1541996</b>	TREKKING SERIES	67
ROTAR PT W	<b>1273740</b>	TREKKING SERIES	70
ROTOR BMD M	<b>1541995</b>	TREKKING SERIES	46
ROTOR PT M	<b>1273739</b>	TREKKING SERIES	50
SB 18	<b>2692171</b>	BACKPACKS	117
SB 25 2.0	<b>2692102</b>	BACKPACKS	116
SB 25 3.0	<b>2692169</b>	BACKPACKS	116
SIGNAR SKT W	<b>1571062</b>	TREKKING SERIES	72
SIKU RAIN JKT M	<b>1644416</b>	NEW EARTH SPIRIT	88
SIKU RAIN JKT W	<b>1644417</b>	NEW EARTH SPIRIT	100
SIRK SHT M	<b>1241174</b>	TREKKING SERIES	43
SKELD 2.0 POLO M	<b>1291916</b>	TREKKING SERIES	33
SKYD SHORT M	<b>1542067</b>	TREKKING SERIES	43
SKYDA SHT W	<b>1241151</b>	TREKKING SERIES	64

Model	Reference	Line	Page
SLUM TEE M	<b>1207517</b>	TREKKING SERIES	31
SLUMA TEE W	<b>1207529</b>	TREKKING SERIES	53
SPEAR CAP	<b>2661886</b>	ACCESSORIES	130
STEP W	<b>1207911</b>	ADRENALITE SERIES	18
STUR CAPRI M	<b>1231416</b>	TREKKING SERIES	46
SUEZ VU	<b>2661706</b>	ACCESSORIES	130
SUND 20	<b>2692170</b>	BACKPACKS	119
SUND 30	<b>2692168</b>	BACKPACKS	119
SUNNIK LS TEE M	<b>1208592</b>	TREKKING SERIES	33
SUNNIK LS TEE W	<b>1208591</b>	TREKKING SERIES	55
TERMIN JKT M	<b>1644415</b>	TREKKING SERIES	37
TERMIN JKT W	<b>1644414</b>	TREKKING SERIES	58
TERRA R	<b>2661807</b>	ACCESSORIES	134
TESLIN JKT W	<b>1644061</b>	TREKKING SERIES	58
THUNDER JKT M	<b>1643894</b>	ADRENALITE SERIES	14
THUNDER JKT W	<b>1643895</b>	ADRENALITE SERIES	22
TILEK HOOD JKT M	<b>1643575</b>	TREKKING SERIES	38
TILEKA HOOD JKT W	<b>1643576</b>	TREKKING SERIES	59
TOPAL HYBRID JKT M	<b>1644402</b>	TREKKING SERIES	40
TOPAL HYBRID JKT W	<b>1644403</b>	TREKKING SERIES	61
TORLOK BMD M	<b>1541998</b>	TREKKING SERIES	45
TORLOK PT M	<b>1273743</b>	TREKKING SERIES	49
TORMAN ZIP-OFF PT M	<b>1274054</b>	TREKKING SERIES	48
TORMAN ZIP-OFF PT W	<b>1274053</b>	TREKKING SERIES	69
TORSEN HARD HOOD JKT M	<b>1644269</b>	TREKKING SERIES	40
TORSEN HARD HOOD JKT W	<b>1644270</b>	TREKKING SERIES	60
TORSEN HARD VEST M	<b>1601235</b>	TREKKING SERIES	39
TREK	<b>2692100</b>	BACKPACKS	120
TREK 2.0	<b>2692172</b>	BACKPACKS	121
UBAN	<b>2692099</b>	BACKPACKS	122
VALDUR JKT M	<b>1644068</b>	TREKKING SERIES	41
VALDUR JKT W	<b>1644067</b>	TREKKING SERIES	62
VAXLAR PT M	<b>1273961</b>	TREKKING SERIES	50
VENICE	<b>2810000</b>	ACCESSORIES	141
VERE 25	<b>2692089</b>	BACKPACKS	117
VIRON	<b>2790011</b>	ACCESSORIES	137
WABANA	<b>1341347</b>	KIDS	111
WALKING POLE	<b>2640024</b>	ACCESSORIES	140
WITLESS T W	<b>1208404</b>	NEW EARTH SPIRIT	95
WITLESS TANK W	<b>1208405</b>	NEW EARTH SPIRIT	96
XENON HOOD JKT M	<b>1644412</b>	ADRENALITE SERIES	12
XENON HOOD JKT W	<b>1644410</b>	ADRENALITE SERIES	20
XENON JKT M	<b>1644413</b>	ADRENALITE SERIES	11
XENON JKT W	<b>1644411</b>	ADRENALITE SERIES	20
YASIN	<b>2661809</b>	ACCESSORIES	132
ZARKI PT K	<b>1274242</b>	KIDS	111
ZUE HOODIE K	<b>1263756</b>	KIDS	108
ZURIK TEE K	<b>1208459</b>	KIDS	106







# Adrenalite Series

**Alle abenteuerarten.**

**Komprimierbarkeit.**

**Leichtheit.**

Mendiko Eine Auswahl an Kleidungsstücken und Accessoires, die sehr leicht und komprimierbar sind, um sie platzsparend mitzuführen. Sie weisen einen optimalen Tragekomfort auf. Darüber hinaus ist ein schnelles und einfaches Umziehen der Funktionskleidung möglich.



## NEON TEE M 1208415



New Colors



MID FOREST-0533



DARK STONE-7566



MID FOREST/VERMIL ORANGE-0599

FABRIC	100% Polyester
FIT	Regular
SIZES	EU S-3XL   US/CA XS-XXL
WEIGHT	150 g

### FEATURES

Technisches T-Shirt mit kurzen Ärmeln. Mit umweltfreundlichem Design für Kreislauffähigkeit. Es kommt ein recyceltes Gewebe/Monomaterial zum Einsatz, das am Ende seiner Lebensdauer recycelbar ist.

- Dryshell Breathe-Gewebe
- Gewebe aus recycelten Post-Consumer-Plastikflaschen
- Leicht, tragefreundlich, luftig
- Absorbiert den Schweiß und transportiert ihn nach außen
- Schnell trocknend
- Natürliche Anti-Geruchsbehandlung S.Café
- Verhindert unangenehme Geruchsbildung
- Flatlock-Nähte
- Gewebe mit bluesign®-Siegel



Bluesign®  
approved fabric

Oeko-Tex®  
approved fabric



dryshell/BREATHE

## RADON TEE M 1208413



New Colors

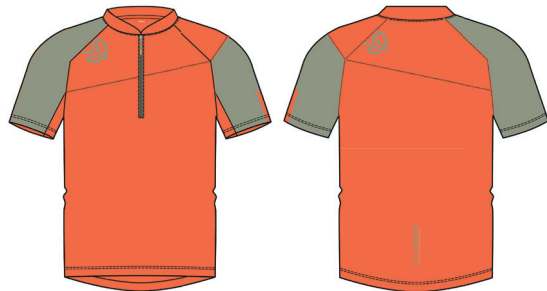

VERMILLION ORANGE-0530



BLACK-9937



VETIVER-0528

FABRIC	100% Polyester
FIT	Regular
SIZES	EU S-3XL   US/CA XS-XXL
WEIGHT	150 g

### FEATURES

Technisches T-Shirt mit kurzen Ärmeln und halblangem Reißverschluss für eine erleichterte Belüftung bei Überhitzung des Körpers. Mit umweltfreundlichem Design für Kreislauffähigkeit. Es kommt ein recyceltes Gewebe/Monomaterial zum Einsatz, das am Ende seiner Lebensdauer recycelbar ist.

- Dryshell Breathe-Gewebe
- Gewebe aus recycelten Post-Consumer-Plastikflaschen
- Leicht, tragefreundlich, luftig
- Absorbiert den Schweiß und transportiert ihn nach außen
- Schnell trocknend
- Natürliche Anti-Geruchsbehandlung S.Café
- Verhindert unangenehme Geruchsbildung
- Flatlock-Nähte
- Gewebe mit bluesign®-Siegel



Bluesign®  
approved fabric

Oeko-Tex®  
approved fabric



dryshell/BREATHE

## KRIPTON 1/2 ZIP M 1208411



FRESH DUCK BLUE-1882



DARK STONE-7566

Bluesign®  
approved fabric

warmshell/BREATHE

FABRIC	100% Polyester
FIT	Regular
SIZES	EU S-3XL   US/CA XS-XXL
WEIGHT	240 g

## FEATURES

Minimalistischer Second Layer mit halblangem Reißverschluss für zahlreiche Aktivitäten mit WARMSHELL BREATHE-Technologie, einem außergewöhnlichen Feuchtigkeitsaufnahmevermögen und schnell trocknenden Eigenschaften bei gleichzeitigem Tragekomfort und Wärme. Das zu 100 % RECYCELTE Gewebe ist ein Monomaterial und da es sich um ein kreislauffähiges Kleidungsstück handelt, wird das Recycling am Ende seiner Nutzungsdauer erleichtert. Das ganze Jahr über perfekt zum Tragen. Sowohl das Gewebe als auch die athletische Passform sorgen für eine hervorragende Bewegungsfreiheit.

- Flatlock-Nähte
- Reflektierende Prints für bessere Sichtbarkeit
- Kinnschutz zur Vermeidung von Scheuern durch den Reißverschluss
- Ärmelbündchen mit Gummiband für einen perfekten Sitz.
- Daumenloch.
- Gute Pilling-Resistenz.
- Recycelter Polyester aus Post-Consumer-Plastikflaschen.
- Gewebe mit bluesign®-Siegel.

## XENON JKT M 1644413



New



VER.ORANGE/FR.NECTARINE-0578



MID FOREST/VETIVER-0576

Oeko-Tex®  
approved fabricBluesign®  
approved fabric

dryshell

FABRIC	100% Polyester
FIT	Slim
SIZES	EU S-3XL   US/CA XS-XXL

## FEATURES

Second Layer für zahlreiche Aktivitäten mit DRYSHELL-Technologie, die das Feuchtigkeitsmanagement sowie schnelles Trocknen erleichtert und dabei für Tragekomfort und Wärme sorgt. Das zu 100 % RECYCELTE Gewebe ist ein Monomaterial und da es sich um ein kreislauffähiges Kleidungsstück handelt, wird das Recycling am Ende seiner Nutzungsdauer erleichtert. Das ganze Jahr über perfekt zum Tragen. Sowohl das Gewebe als auch die athletische Passform sorgen für eine hervorragende Bewegungsfreiheit.

- Antibakterielle Behandlung/POLYGIENE®-Antigeruchsbehandlung
- Eingrifftaschen mit verdeckten Reißverschlüssen.
- Flatlock-Nähte.
- YKK FLAT VISLON-Reißverschlüsse zum schnelleren Schließen.
- Reflektierende Prints für bessere Sichtbarkeit.
- Kinnschutz zur Vermeidung von Scheuern durch den Reißverschluss.
- Säume, Ärmelbündchen und Kapuze mit Gummiband für einen perfekten Sitz.
- Daumenloch.
- Gute Pilling-Resistenz.
- Recycelter Polyester aus Post-Consumer-Plastikflaschen.
- Material mit bluesign®-Siegel.



## XENON HOOD JKT M 1644412



New



MID FOREST/VETIVER-0576



VER.ORANGE/FR.NECTARINE-0578



FABRIC	100% Polyester
FIT	Slim
SIZES	EU S-3XL   US/CA XS-XXL

### FEATURES

Second Layer für zahlreiche Aktivitäten mit Kapuze und DRY-SHELL-Technologie, die das Feuchtigkeitsmanagement sowie schnelles Trocknen erleichtert und dabei für Tragekomfort und Wärme sorgt. Das zu 100 % RECYCELTE Gewebe ist ein Monomaterial und da es sich um ein kreislauffähiges Kleidungsstück handelt, wird das Recycling am Ende seiner Nutzungsdauer erleichtert. Das ganze Jahr über perfekt zum Tragen. Sowohl das Gewebe als auch die athletische Passform sorgen für eine hervorragende Bewegungsfreiheit.

- Antibakterielle Behandlung/POLYGIENE®-Antigeruchsbehandlung
- Eingrifftaschen mit verdeckten Reißverschlüssen.
- Flatlock-Nähte.
- YKK FLAT VISLON-Reißverschlüsse zum schnelleren Schließen.
- Reflektierende Prints für bessere Sichtbarkeit.
- Kinnschutz zur Vermeidung von Scheuern durch den Reißverschluss.
- Säume, Ärmelbündchen und Kapuze mit Gummiband für einen perfekten Sitz.
- Daumenloch.
- Gute Pilling-Resistenz.
- Recycelter Polyester aus Post-Consumer-Plastikflaschen.
- Material mit bluesign®-Siegel.

## HELIUM LITE JKT M 1644275



PURE WHITE/AUTUMN GLORY-1287



FABRIC	100% Polyester
FIT	Regular
SIZES	EU S-3XL   US/CA XS-XXL
WEIGHT	180 g

### FEATURES

Ganz leichte, besonders atmungsaktive und wasserdichte technische Windjacke. Sie besteht vollständig aus recycelten Geweben/Monomaterialien, was das Recycling am Ende ihrer Lebensdauer erleichtert. Somit handelt es sich um ein Kleidungsstück mit umweltfreundlichem Design für Kreislauffähigkeit. Die MICROSHELL-Technologie des Außengewebes aus Ripstop 20D macht sie zu einem innovativen und leistungsstarken Kleidungsstück. Das sehr geringe Gewicht und der wenige Platz im komprimierten Zustand eignen es besonders, um Sie an windigeren Tagen bei Ihren aeroben und statischen Outdoor-Aktivitäten zu schützen oder um Wärmeverluste nach Beendigung der Aktivität zu vermeiden. • Wassersäule 5.000 mm für eine hohe Wasserdichtigkeit ohne Thermoversiegelung. • Hervorragende Atmungsaktivität MVP 30.000 g x m² x 24 h. • Regulierungssystem an der Brustpartie, um bei Bedarf Belüftung zu ermöglichen, ohne die Jacke vollständig zu öffnen, was eine Überhitzung des Körpers verhindert, ohne den Schutz für den Rest des Körpers zu mindern. • Kapuze mit einem breiten Spektrum an Anpassungsmöglichkeiten dank der seitlichen Gummizüge. • Saum- und Ärmelbündchenregulierung über Gummizug für eine bessere Anpassungsfähigkeit an den Träger und um das Eindringen von Außenluft zu verhindern. • 1 Brusttasche für optimale Aufbewahrung. • Reflektierende Prints für bessere Sichtbarkeit. • Komprimierbare Jacke in einem Beutel aus Power-Mesh für den einfachen Transport. • Außengewebe aus Polyester, der zu 100 % aus Plastikflaschen recycelt wurde. • PFC-freie, wasserabweisende Behandlung (DWR).

## HELIUM JKT M 1644273



DARK STONE-7566



PURE WHITE/AUTUMN GLORY-1287



## EHUNMILAK 2.0 JKT M 1644392



New Colors



BLACK-9937



MID FOREST-0533

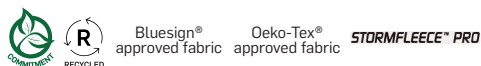

FABRIC	100% Polyester
FIT	Regular
SIZES	EU S-3XL   US/CA XS-XXL
WEIGHT	320 g

## FEATURES

Vielseitig einsetzbare, leicht wärmende und wasserdichte technische Windjacke. Sie ist leicht, komprimierbar und besteht vollständig aus recycelten Geweben/Monomaterialien, was das Recycling am Ende ihrer Lebensdauer erleichtert. Das äußere MICROSHELL aus Ripstop 20D bietet vollständigen Windschutz, Wasserdichtigkeit und eine hohe Atmungsaktivität, während das besonders leichte Innenfutter aus WARMSHELL BREATHE für thermische Isolierung und Feuchtigkeitskontrolle sorgt. Die 2 kombinierten Materialien bieten ein innovatives und leistungsstarkes Kleidungsstück, das insbesondere an kühlen und windigen Tagen für Ihre aeroben Outdoor-Aktivitäten geeignet ist. • Wassersäule 5.000 mm für eine hohe Wasserdichtigkeit ohne Thermoversiegelung. • Hervorragende Atmungsaktivität MVP 30.000 g x m<sup>2</sup> x 24 h. • Regulierungssystem an der Brustpartie, um bei Bedarf Belüftung zu ermöglichen, ohne die Jacke vollständig zu öffnen. • 1 Brusttasche für optimale Aufbewahrung. • Kapuze mit einem breiten Spektrum an Anpassungsmöglichkeiten dank der seitlichen Gummizüge. • Saum- und Ärmelbündchenregulierung über Gummizug für eine bessere Anpassungsfähigkeit an den Träger und um das Eindringen von Außenluft zu verhindern. • Reflektierende Prints für bessere Sichtbarkeit. • Innenfutter mit antibakterieller Behandlung POLYGIENE®. Beugt einer unangenehmen Geruchsbildung vor. • Komprimierbare Jacke in einem Beutel aus Power-Mesh für den einfachen Transport. • Außengewebe aus Polyester, der zu 100 % aus Plastikflaschen recycelt wurde. • Isolierendes Innenmaterial aus recyceltem Post-Consumer-Polyester. • PFC-freie, wasserabweisende Behandlung (DWR).

FABRIC	89% Polyester, 11% Elastane
FIT	Regular
SIZES	EU S-3XL   US/CA XS-XXL
WEIGHT	450 g

## FEATURES

Die neue Jacke EHUN MILAK 2.0 JKT wurde von TERNUAs internem Entwicklungsteam konzipiert, nachdem alle Optionen und Vorschläge einer großen Anzahl von Teilnehmenden am legendären Berglauf EHUNMILAK gesammelt worden waren. Es handelt sich um ein besonders technisches, gleichzeitig jedoch sehr vielseitiges Kleidungsstück, denn es besteht aus dem innovativen STORM FLEECE PRO®-Material, das ähnliche Vorteile wie ein laminierter Softshell, einen sehr guten Windschutz und Regenfestigkeit ohne Membran bietet. Darüber hinaus sorgt es bei verschiedenen aeroben oder statischen Aktivitäten für eine hohe Atmungsaktivität. Und das alles bei außergewöhnlicher Bewegungsfreiheit und Tragekomfort dank 4-Wege-Stretch. Sie ist mit zahlreichen technischen Details ausgestattet, um vielen Bedürfnissen gerecht zu werden, die der Träger während der Aktivität haben könnte. • Zwei große Reißverschluss-Eingriffstaschen mit Doppelfunktion: Stauraum oder zusätzliche Belüftung bei Bedarf. • Kapuze und Säume über ultraleichte Tankas regulierbar. • Gummibandbefestigung an der Stirn unter dem Schild zur Fixierung der Kapuze, sodass diese sich während der Aktivität weniger bewegt. • Besonders elastische und komfortable Ärmelbündchen aus Lycra, die zusammen mit dem Daumenloch für zusätzliche Anpassung sorgen. • Regulierungssystem im Brustbereich, um bei Bedarf Belüftung zu ermöglichen, ohne die Jacke vollständig zu öffnen. • Reißverschluss-Seitentasche, um das Mobiltelefon oder andere Gegenstände zu transportieren. • Doppelte Innentasche mit viel Stauraum. • Material besonders langlebig und äußerst abriebbeständig. • Besonders atmungsaktiv. • Windbeständig (CFM < 25, ASTM D737). • Test AATCC 35 zur Regenfestigkeit bestanden. • PFC-freie, wasserabweisende Behandlung (DWR). • Material mit bluesign®-Siegel. • Recycelter Polyester aus Post-Consumer-Plastikflaschen.



## THUNDER JKT M 1643894



ACID LIME-6933

FABRIC	90% Polyester, 10% Elastane
FIT	Regular
SIZES	EU S-3XL   US/CA XS-XXL
WEIGHT	395 g

### FEATURES

Extrem vielseitige, leichte Kapuzenjacke aus Stormfleece Pro-Gewebe.

- Hohe Windbeständigkeit.
- Recyceltes Gewebe aus Post-Consumer-Plastikflaschen, hohe Wasserdichtigkeit. Regenfestigkeitstest (AATCC 35) bestanden. Äußerst atmungsaktiv. Die Luftdurchlässigkeit beträgt 10,4 (ASTM D737).
- PFC-freie DWR-Imprägnierung. Gut komprimierbar. Anatomisch vorgeformter Schnitt für eine erhöhte Bewegungsfreiheit. Kapuze mit Elasthan-Einfassung. Ärmelbündchen mit Elasthan-Einfassung und Daumenloch.
- Zwei Eingrifftaschen mit Reißverschluss.
- Säume über Gummizug regulierbar. Flatlock-Nähte.
- Reflektierende Details.
- Gewebe Bluesign-zertifiziert.



## CYCLONE PRO JKT M 1644271



New Colors



VERMILLION ORANGE-0530



DARK STONE-7566



MID FOREST-0533

FABRIC	100% Polyamide
FIT	Slim
SIZES	EU S-3XL   US/CA XS-XXL
WEIGHT	200 g

### FEATURES

Besonders leichte technische 2,5-Lagen-Jacke, die mit unserer wasserundurchlässigen, atmungsaktiven, strapazierfähigen und hoch komprimierbaren SHELLTEC ACTIVE FLEX-Technologie hergestellt wurde. Der vorgeformte Schnitt und das bi-elastische Gewebe bieten eine gute Bewegungsfreiheit und Tragekomfort. CYCLONE PRO ist Ihr idealer Begleiter bei Outdoor-Aktivitäten aller Art, insbesondere bei aeroben Trainings, bei denen das Verhältnis von Schutz und Leichtigkeit entscheidend ist. Jacke mit umweltfreundlichem Design für Kreislauffähigkeit. Es kommt ein recyceltes Gewebe/Monomaterial zum Einsatz, das am Ende seiner Lebensdauer recycelbar ist.

- Thermoversiegelte Nähte und wasserdichte Reißverschlüsse.
- Wassersäule 20.000 mm - Atmungsaktivität MVP 20.000 g x m² x 24 h.
- Wasserdichte Reißverschlüsse vorne.
- Kapuze mit einem breiten Spektrum an Anpassungsmöglichkeiten dank der seitlichen Gummizüge.
- Stretch-Einsatz für Halt an der Kapuze und Windschutz an der Stirnpartie unter dem Kapuzenrand.
- Regulierungssystem an der Brustpartie, um bei Bedarf Belüftung zu ermöglichen, ohne die Jacke vollständig zu öffnen.
- Saum über ultraleichtes Tanka regulierbar.
- Elastische Ärmelbündchen.
- Reflektierende Prints für bessere Sichtbarkeit.
- PFC-freie, wasserabweisende Behandlung.
- Gewebe mit bluesign®-Siegel.
- Gewebe: Nylon-Stretch 20D und 60 g/m² recycelt (Post-Industrial-Recycling). Integrierter Kompressionsbeutel in der Jacke für Transport/Aufbewahrung.



## ATOM SHT M 1241175



New Colors



DARK STONE-7566

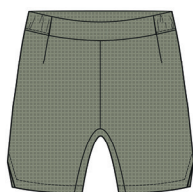

VETIVER-0528

FABRIC	100% Polyester
FIT	Slim
SIZES	EU S-3XL   US/CA XS-XXL
WEIGHT	115 g

## FEATURES

Minimalistische, besonders leichte technische Kompressionsshorts aus elastischem 4-Wege-SHELLSTRETCH, perforiert für optimale Belüftung. Mit kurzen Beinen und integriertem atmungsaktivem, schnell trocknendem und kühlendem Slip aus DRYSHELL, der dafür sorgt, dass das Kleidungsstück nicht verrutscht und Reibung verhindert wird. Konzipiert für den Einsatz bei aeroben Aktivitäten, vor allem beim Trail Running sowie für diejenigen, für die weniger mehr ist.

- Mit umweltfreundlichem Design für Kreislauffähigkeit. Es kommen recycelte Gewebe/Monomaterialien zum Einsatz, die am Ende ihrer Lebensdauer recycelbar sind.
- Tragefreundlicher Taillebund mit seitlicher elastischer Größenregulierung + Kordelzug innen.
- 1 Reißverschluss-Gesäßtasche zur Aufbewahrung von kleinen Gadgets.
- PFC-freie, wasserabweisende Behandlung (DWR).
- Gewebe mit OEKO-TEX®-Zertifizierung und bluesign®-Siegel.
- Recycelter Polyester aus Post-Consumer-Plastikflaschen.



Bluesign® approved fabric

Oeko-Tex® approved fabric

shellstretch

## LITHIUM SHT M 1241178



New Colors



VETIVER-0528



DARK STONE-7566



BORDEAUX RED-1262

SHELL	100% Polyester
INNER SHORT	100% Polyester
FIT	Regular
SIZES	EU S-3XL   US/CA XS-XXL
WEIGHT	200 g

## FEATURES

Technische Shorts mit breitem Taillebund und Tasche zur Aufbewahrung, hergestellt aus SHELLSTRETCH. Mit integrierten Tights. Das besonders leichte Außengewebe am Vorderteil ist perforiert, um die Belüftung zu erleichtern, und das Netzgewebe ist atmungsaktiv, schnell trocknend, luftig und sorgt dafür, dass das Kleidungsstück nicht verrutscht und Reibung verhindert wird. Ideal für Outdoor-Aktivitäten aller Art, insbesondere für aktivere und aerobe Trainings.

- Mit umweltfreundlichem Design für Kreislauffähigkeit. Es kommen recycelte Gewebe/Monomaterialien zum Einsatz, die am Ende ihrer Lebensdauer recycelbar sind.
- Alle Gewebe sind bi-elastisch und bieten viel Bewegungsfreiheit.
- Tragefreundlicher Taillebund mit seitlicher elastischer Größenregulierung + Kordelzug innen.
- 4 Taschen am Taillebund für den Transport von kleinen Gegenständen oder Lebensmitteln.
- 1 Innentasche aus Netzgewebe mit Platz für ein Mobiltelefon.
- Flatlock-Nähte aus Netzgewebe.
- Außengewebe mit PFC-freier, wasserabweisender Behandlung (DWR).
- Gewebe mit OEKO-TEX®-Zertifizierung und bluesign®-Siegel.
- Recycelter Polyester aus Post-Consumer-Plastikflaschen.



Bluesign® approved fabric

Oeko-Tex® approved fabric

shellstretch



## OUTRUN BMD M 1542062



BLACK-9937

FABRIC	85% Polyamide, 15% Elastane
FIT	Regular
SIZES	EU S-3XL   US/CA XS-XXL
WEIGHT	140 g

### FEATURES

Leichte und elastische technische Bermudashorts aus recyceltem Shellstretch-Gewebe aus ausrangierten Fischernetzen.

- Mit 2 Reißverschluss.
- Elastischer Taillebund mit weicher Haptik, über Gummizug und Tanka regulierbar.
- Äußerst atmungsaktiv, komprimierbar und mit PFC-freier wasserabweisender Behandlung.
- Gewebe Bluesign-zertifiziert.

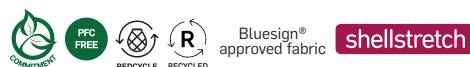

## LITHIUM BMD M 1542143



DARK STONE-7566

FABRIC	100% Polyester
FIT	Regular
SIZES	EU S-3XL   US/CA XS-XXL
WEIGHT	120 g

### FEATURES

Besonders leichte technische Bermudashorts mit Belüftung aus bi-elastischem SHELLSTRETCH. Das Außengewebe am Vorderteil ist perforiert, um die Luftzufuhr zu erleichtern. Doppelte Taillebundregulierung, mit breitem Gummiband hinten und Kordelzug vorne. Aufgrund ihres Designs, ihrer Passform, ihrer Machart und ihrer Materialeigenschaften eignen sie sich für eine Vielzahl von Aktivitäten und Disziplinen im Freien. Vom Spaziergang bis zum Lauf in den Bergen.

- Mit umweltfreundlichem Design für Kreislauffähigkeit. Es kommen recycelte Gewebe/Monomaterialien zum Einsatz, die am Ende ihrer Lebensdauer recycelbar sind.
- Alle Gewebe sind bi-elastisch und bieten viel Bewegungsfreiheit.
- 2 Reißverschluss-Eingriffstaschen.
- Außengewebe mit PFC-freier, wasserabweisender Behandlung (DWR).
- Gewebe mit OEKO-TEX®-Zertifizierung und bluesign®-Siegel.
- Recycelter Polyester aus Post-Consumer-Plastikflaschen.



LITHIUM PT M 1274233



DARK STONE/FRESH DUCK B-1311



DARK S DARK STONE-7566



IMPULSE CAPRI M 1231420



BLACK-9937

FABRIC	100% Polyester
FIT	Regular
SIZES	EU S-3XL   US/CA XS-XXL
WEIGHT	195 g

FEATURES

- Besonders leichte technische Hose mit Belüftung aus bi-elastischem SHELLSTRETCH. Das hochwertige Außengewebe am Vorderteil ist perforiert, um die Luftzufuhr zu erleichtern, während die Beine und das Hinterteil glatt und flach sind, um Zerreißen oder Verfangen im Gebüsch zu vermeiden. Doppelte Taillenbundregulierung, mit breitem Gummiband hinten und Kordelzug vorne. Aufgrund ihres Designs, ihrer Passform, ihrer Machart und ihrer Materialeigenschaften eignet sie sich für eine Vielzahl von Aktivitäten und Disziplinen im Freien. Vom Spaziergang bis zum Lauf in den Bergen dank des geringen Gewichts.
- Mit umweltfreundlichem Design für Kreislauffähigkeit. Es kommen recycelte Gewebe/Monomaterialien zum Einsatz, die am Ende ihrer Lebensdauer recycelbar sind.
- Alle Gewebe sind bi-elastisch und bieten viel Bewegungsfreiheit.
- 2 Reißverschluss-Eingriffstaschen.
- Saumregulierung über Gummizug und Reißverschluss, was das An- und Ausziehen auch mit Schuhen erleichtert.
- Außengewebe mit PFC-freier, wasserabweisender Behandlung (DWR).
- Gewebe mit OEKO-TEX®-Zertifizierung und bluesign®-Siegel.
- Recycelter Polyester aus Post-Consumer-Plastikflaschen.

FABRIC	80% Polyamide, 20% Elastane
FIT	Slim
SIZES	EU S-3XL   US/CA XS-XXL
WEIGHT	180 g

FEATURES

- Technische Tights aus Dryshell Breathe-Material:
- Leicht und elastisch.
- Atmungsaktiv.
- Postindustrielles, recyceltes Polyamid-Gewebe.
- Reißverschluss-Gesäßtasche.
- Flatlock-Nähte.
- Elastischer, über Kordelzug regulierbarer Taillenbund.
- Reflektierendes Ternua-Logo hinten.
- Gewebe: OEKO-TEX Standard 100.





## STEP W 1207911



ACID LIME-6933

FABRIC	100% Polyester
FIT	Regular
SIZES	EU XS-XXL   US/CA XXS-XL
WEIGHT	100 g

### FEATURES

Technisches T-Shirt mit kurzen Ärmeln.

- Dryshell Breathe-Gewebe.
- Gewebe aus recycelten Post-Consumer-Plastikflaschen
- Leicht, tragefreundlich, luftig.
- Absorbiert den Schweiß und transportiert ihn nach außen.
- Schnell trocknend.
- Natürliche Anti-Geruchsbehandlung S.Café.
- Verhindert unangenehme Geruchsbildung.
- Flatlock-Nähte.
- Gewebe Bluesign-zertifiziert.



Bluesign® approved fabric   Oeko-Tex® approved fabric   **dryshell / BREATHE**

## RADON TEE W 1208414



New Colors

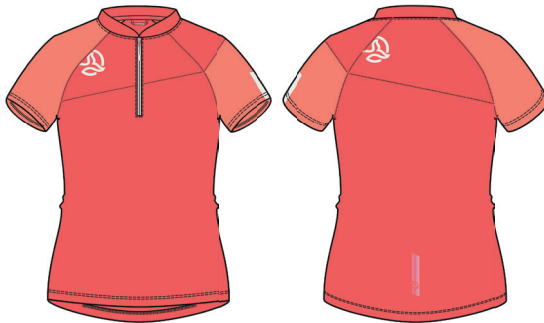

LIGHT MAGMA-2222



MID FOREST-0533

FABRIC	100% Polyester
FIT	Regular
SIZES	EU XS-XXL   US/CA XXS-XL
WEIGHT	110 g

### FEATURES

Technisches T-Shirt mit kurzen Ärmeln und halblangem Reißverschluss für eine erleichterte Belüftung bei Überhitzung des Körpers. Mit umweltfreundlichem Design für Kreislauffähigkeit. Es kommt ein recyceltes Gewebe/Monomaterial zum Einsatz, das am Ende seiner Lebensdauer recycelbar ist.

- Dryshell Breathe-Gewebe
- Gewebe aus recycelten Post-Consumer-Plastikflaschen
- Leicht, tragefreundlich, luftig
- Absorbiert den Schweiß und transportiert ihn nach außen
- Schnell trocknend
- Natürliche Anti-Geruchsbehandlung S.Café
- Verhindert unangenehme Geruchsbildung
- Flatlock-Nähte.
- Gewebe mit BLUESIGN® APPROVED-Siegel.



Bluesign® approved fabric   Oeko-Tex® approved fabric   **S.Café**   **dryshell / BREATHE**

## MOVE W 1207909



WHALES GREY/BRIGHT PINK PEACH-8540

FABRIC	100% Polyester
FIT	Regular
SIZES	EU XS-XXL   US/CA XXS-XL
WEIGHT	115 g

## FEATURES

Technisches T-Shirt mit kurzen Ärmeln und halbem Reißverschluss.

- Dryshell Breathe-Gewebe.
- Gewebe aus recycelten Post-Consumer-Plastikflaschen.
- Leicht, tragefreundlich, luftig.
- Absorbiert den Schweiß und transportiert ihn nach außen.
- Schnell trocknend.
- Natürliche Anti-Geruchsbehandlung S.Café.
- Verhindert unangenehme Geruchsbildung.
- Flatlock-Nähte.
- Gewebe Bluesign-zertifiziert.



Bluesign® approved fabric   Oeko-Tex® approved fabric   **dryshell / BREATHE**

## KRIPTON 1/2 ZIP W 1208412



PASTEL ARCTIC-1275

FABRIC	100% Polyester
FIT	Regular
SIZES	EU XS-XXL   US/CA XXS-XL
WEIGHT	190 g

## FEATURES

Minimalistischer Second Layer mit halblangem Reißverschluss für zahlreiche Aktivitäten mit WARMSHELL BREATHE-Technologie, einem außergewöhnlichen Feuchtigkeitsaufnahmevermögen und schnell trocknenden Eigenschaften bei gleichzeitigem Tragekomfort und Wärme. Das zu 100 % RECYCELTE Gewebe ist ein Monomaterial und da es sich um ein kreislauffähiges Kleidungsstück handelt, wird das Recycling am Ende seiner Nutzungsdauer erleichtert. Das ganze Jahr über perfekt zum Tragen. Sowohl das Gewebe als auch die athletische Passform sorgen für eine hervorragende Bewegungsfreiheit.

- Flatlock-Nähte.
- Reflektierende Prints für bessere Sichtbarkeit.
- Kinnschutz zur Vermeidung von Scheuern durch den Reißverschluss.
- Ärmelbündchen mit Gummiband für einen perfekten Sitz.
- Daumenloch.
- Gute Pilling-Resistenz.
- Recycelter Polyester aus Post-Consumer-Plastikflaschen.
- Gewebe mit bluesign®-Siegel.



Bluesign® approved fabric

**warmshell / BREATHE**



## XENON JKT W 1644411



New

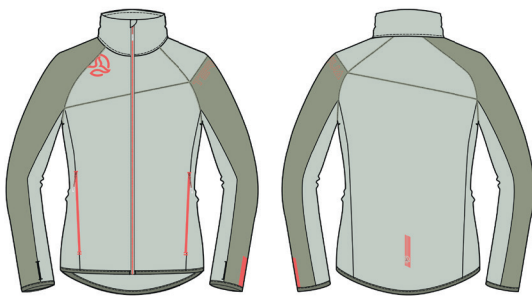

FROSTED MINT/MID FOREST-0543



LIGHT MAGMA/GRAPEFRUIT-0580



Oeko-Tex®  
approved fabric

Bluesign®  
approved fabric

dryshell

FABRIC	100% Polyester
FIT	Slim
SIZES	EU XS-XXL   US/CA XXS-XL

### FEATURES

Second Layer für zahlreiche Aktivitäten mit DRYSHIELD-Technologie, die das Feuchtigkeitsmanagement sowie schnelles Trocknen erleichtert und dabei für Tragekomfort und Wärme sorgt. Das zu 100 % RECYCELTE Gewebe ist ein Monomaterial und da es sich um ein kreislauffähiges Kleidungsstück handelt, wird das Recycling am Ende seiner Nutzungsdauer erleichtert. Das ganze Jahr über perfekt zum Tragen. Sowohl das Gewebe als auch die athletische Passform sorgen für eine hervorragende Bewegungsfreiheit.

- Antibakterielle Behandlung/POLYGIENE®-Antigeruchsbehandlung
- Eingrifftaschen mit verdeckten Reißverschlüssen.
- Flatlock-Nähte.
- YKK FLAT VISLON-Reißverschlüsse zum schnelleren Schließen.
- Reflektierende Prints für bessere Sichtbarkeit.
- Kinnenschutz zur Vermeidung von Scheuern durch den Reißverschluss.
- Säume, Ärmelbündchen und Kapuze mit Gummiband für einen perfekten Sitz.
- Daumenloch.
- Gute Pilling-Resistenz.
- Recycelter Polyester aus Post-Consumer-Plastikflaschen.
- Material mit bluesign®-Siegel.

## XENON HOOD JKT W 1644410



New



FROSTED MINT/MID FOREST-0543



LIGHT MAGMA/GRAPEFRUIT-0580



Oeko-Tex®  
approved fabric

Bluesign®  
approved fabric

dryshell

FABRIC	100% Polyester
FIT	Slim
SIZES	EU XS-XXL   US/CA XXS-XL

### FEATURES

Second Layer für zahlreiche Aktivitäten mit Kapuze und DRY-SHELL-Technologie, die das Feuchtigkeitsmanagement sowie schnelles Trocknen erleichtert und dabei für Tragekomfort und Wärme sorgt. Das zu 100 % RECYCELTE Gewebe ist ein Monomaterial und da es sich um ein kreislauffähiges Kleidungsstück handelt, wird das Recycling am Ende seiner Nutzungsdauer erleichtert. Das ganze Jahr über perfekt zum Tragen. Sowohl das Gewebe als auch die athletische Passform sorgen für eine hervorragende Bewegungsfreiheit.

- Antibakterielle Behandlung/POLYGIENE®-Antigeruchsbehandlung
- Eingrifftaschen mit verdeckten Reißverschlüssen.
- Flatlock-Nähte.
- YKK FLAT VISLON-Reißverschlüsse zum schnelleren Schließen.
- Reflektierende Prints für bessere Sichtbarkeit.
- Kinnenschutz zur Vermeidung von Scheuern durch den Reißverschluss.
- Säume, Ärmelbündchen und Kapuze mit Gummiband für einen perfekten Sitz.
- Daumenloch.
- Gute Pilling-Resistenz.
- Recycelter Polyester aus Post-Consumer-Plastikflaschen.
- Material mit bluesign®-Siegel.

## HELIUM LITE JKT W 1644276



PURE WHITE/RASBERRY-1289



FABRIC	100% Polyester
FIT	Regular
SIZES	EU XS-XXL   US/CA XXS-XL
WEIGHT	160 g

## FEATURES

Ganz leichte, besonders atmungsaktive und wasserfeste technische Windjacke. Sie besteht vollständig aus recycelten Geweben/Monomaterialien, was das Recycling am Ende ihrer Lebensdauer erleichtert. Somit handelt es sich um ein Kleidungsstück mit umweltfreundlichem Design für Kreislauffähigkeit. Die MICROSHELL-Technologie des Außengewebes aus Ripstop 20D macht sie zu einem innovativen und leistungsstarken Kleidungsstück. Das sehr geringe Gewicht und der wenige Platz im komprimierten Zustand eignen es besonders, um Sie an windigeren Tagen bei Ihren aeroben und statischen Outdoor-Aktivitäten zu schützen oder um Wärmeverluste nach Beendigung der Aktivität zu vermeiden. • Wassersäule 5.000 mm für eine hohe Wasserfestigkeit ohne Thermoversiegelung. • Hervorragende Atmungsaktivität MVP 30.000 g x m<sup>2</sup> x 24 h. • Regulierungssystem an der Brustpartie, um bei Bedarf Belüftung zu ermöglichen, ohne die Jacke vollständig zu öffnen, was eine Überhitzung des Körpers verhindert, ohne den Schutz für den Rest des Körpers zu mindern. • Kapuze mit einem breiten Spektrum an Anpassungsmöglichkeiten dank der seitlichen Gummizüge. • Saum- und Ärmelbündchenregulierung über Gummizug für eine bessere Anpassungsfähigkeit an den Träger und um das Eindringen von Außenluft zu verhindern. • 1 Brusttasche für optimale Aufbewahrung. • Reflektierende Prints für bessere Sichtbarkeit. • Komprimierbare Jacke in einem Beutel aus Power-Mesh für den einfachen Transport. • Außengewebe aus Polyester, der zu 100 % aus Plastikflaschen recycelt wurde. • PFC-freie, wasserabweisende Behandlung (DWR). • Gewebe mit OEKO-TEX(R)-Zertifizierung und bluesign®-Siegel.

## EHUNMILAK 2.0 JKT W 1644393



New Colors



BLACK-9937



MID FOREST-0533

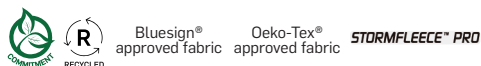

FABRIC	89% Polyester, 11% Elastane
FIT	Slim
SIZES	EU S-3XL   US/CA XS-XXL
WEIGHT	400 g

## FEATURES

Die neue Jacke EHUN MILAK 2.0 JKT wurde von TERNUAs internem Entwicklungsteam konzipiert, nachdem alle Optionen und Vorschläge einer großen Anzahl von Teilnehmenden am legendären Berglauf EHUNMILAK gesammelt worden waren. Es handelt sich um ein besonders technisches, gleichzeitig jedoch sehr vielseitiges Kleidungsstück, denn es besteht aus dem innovativen STORM FLEECE PRO®-Material, das ähnliche Vorteile wie ein laminierter Softshell, einen sehr guten Windschutz und Regenfestigkeit ohne Membran bietet. Darüber hinaus sorgt es bei verschiedenen aeroben oder statischen Aktivitäten für eine hohe Atmungsaktivität. Und das alles bei außergewöhnlicher Bewegungsfreiheit und Tragekomfort dank 4-Wege-Stretch. Sie ist mit zahlreichen technischen Details ausgestattet, um vielen Bedürfnissen gerecht zu werden, die der Träger während der Aktivität haben könnte. • Zwei große Reißverschluss-Eingriffstaschen mit Doppelfunktion: Stauraum oder zusätzliche Belüftung bei Bedarf. • Kapuze und Säume über ultraleichte Tankas regulierbar. • Gummibandbefestigung an der Stirn unter dem Schild zur Fixierung der Kapuze, sodass diese sich während der Aktivität weniger bewegt. • Besonders elastische und komfortable Ärmelbündchen aus Lycra, die zusammen mit dem Daumenloch für zusätzliche Anpassung sorgen. • Regulierungssystem im Brustbereich, um bei Bedarf Belüftung zu ermöglichen, ohne die Jacke vollständig zu öffnen. • Reißverschluss-Seitentasche, um das Mobiltelefon oder andere Gegenstände zu transportieren. • Doppelte Innentasche mit viel Stauraum. • Material besonders langlebig und äußerst abriebbeständig. • Besonders atmungsaktiv. • Windbeständig (CFM < 25, ASTM D737). • Test AATCC 35 zur Regenfestigkeit bestanden. • PFC-freie, wasserabweisende Behandlung (DWR). • Material mit bluesign®-Siegel. • Recycelter Polyester aus Post-Consumer-Plastikflaschen.



## THUNDER JKT W 1643895



ACID LIME-6933



ACID LIME/WHALES GREY-8543

FABRIC	90% Polyester, 10% Elastane
FIT	Regular
SIZES	EU XS-XXL   US/CA XXS-XL
WEIGHT	340 g

### FEATURES

Extrem vielseitige, leichte Kapuzenjacke aus Stormfleece Pro-Gewebe.

- Hohe Windbeständigkeit.
- Recyceltes Gewebe aus Post-Consumer-Plastikflaschen, hohe Wasserdichtigkeit. Regenfestigkeitstest (AATCC 35) bestanden. Äußerst atmungsaktiv. Die Luftdurchlässigkeit beträgt 10,4 (ASTM D737).
- PFC-freie DWR-Imprägnierung. Gut komprimierbar. Anatomisch vorgeformter Schnitt für eine erhöhte Bewegungsfreiheit. Kapuze mit Elasthan-Einfassung. Ärmelbündchen mit Elasthan-Einfassung und Daumenloch.
- Zwei Eingrifftaschen mit Reißverschluss.
- Säume über Gummizug regulierbar. Flatlock-Nähte.
- Reflektierende Details.
- Gewebe Bluesign-zertifiziert.



## CYCLONE PRO JKT W 1644272



New Colors



DARK STONE-7566



FROSTED MINT-0531



GRAPEFRUIT-2859

FABRIC	100% Polyamide
FIT	Slim
SIZES	EU XS-XXL   US/CA XXS-XL
WEIGHT	170 g

### FEATURES

Besonders leichte technische 2,5-Lagen-Jacke, die mit unserer wasserundurchlässigen, atmungsaktiven, strapazierfähigen und hoch komprimierbaren SHELLTEC ACTIVE FLEX-Technologie hergestellt wurde. Der vorgeformte Schnitt und das bi-elastische Gewebe bieten eine gute Bewegungsfreiheit und Tragekomfort. CYCLONE PRO ist Ihr idealer Begleiter bei Outdoor-Aktivitäten aller Art, insbesondere bei aeroben Trainings, bei denen das Verhältnis von Schutz und Leichtigkeit entscheidend ist. Jacke mit umweltfreundlichem Design für Kreislauffähigkeit. Es kommt ein recyceltes Gewebe/Monomaterial zum Einsatz, das am Ende seiner Lebensdauer recycelbar ist.

- Thermoversiegelte Nähte und wasserdichte Reißverschlüsse.
- Wassersäule 20.000 mm - Atmungsaktivität MVP 20.000 g x m² x 24 h.
- Wasserdichte Reißverschlüsse vorne.
- Kapuze mit einem breiten Spektrum an Anpassungsmöglichkeiten dank der seitlichen Gummizüge.
- Stretch-Einsatz für Halt an der Kapuze und Windschutz an der Stirnpartie unter dem Kapuzenrand.
- Regulierungssystem an der Brustpartie, um bei Bedarf Belüftung zu ermöglichen, ohne die Jacke vollständig zu öffnen.
- Saum über ultraleichtes Tanka regulierbar.
- Elastische Ärmelbündchen.
- Reflektierende Prints für bessere Sichtbarkeit.
- PFC-freie, wasserabweisende Behandlung.
- Gewebe mit bluesign®-Siegel.
- Gewebe: Nylon-Stretch 20D und 60 g/m² recycelt (Post-Industrial-Recycling). Integrierter Kompressionsbeutel in der Jacke für Transport/Aufbewahrung.



LITHIUM SHT W 1241177



New Colors



DARK STONE-7566



VETIVER-0528



Bluesign®  
approved fabric

Oeko-Tex®  
approved fabric

shellstretch

SHELL	100% Polyester
INNER SHORT	100% Polyester
FIT	Regular
SIZES	EU XS-XXL   US/CA XXS-XL
WEIGHT	175 g

FEATURES

Technische Shorts mit breitem und tragefreundlichen Taillenbund zur Aufbewahrung, hergestellt aus SHELLSTRETCH. Mit integrierten Tights. Das besonders leichte Außengewebe am Vorderteil ist perforiert, um die Belüftung zu erleichtern, und das Netzgewebe ist atmungsaktiv, schnell trocknend, luftig und sorgt dafür, dass das Kleidungsstück nicht verrutscht und Reibung verhindert wird. Ideal für Outdoor-Aktivitäten aller Art, insbesondere für aktivere und aerobe Trainings. • Mit umweltfreundlichem Design für Kreislauffähigkeit. Es kommen recycelte Gewebe/Monomaterialien zum Einsatz, die am Ende ihrer Lebensdauer recycelbar sind. • Alle Gewebe sind bi-elastisch und bieten viel Bewegungsfreiheit. • Elastischer, besonders tragefreundlicher Taillenbund, über flachen Kordezug innen regulierbar. • 2 Taschen am Taillenbund für den Transport von kleinen Gegenständen oder Lebensmitteln. • 1 Reißverschluss-Gesäßtasche mit viel Platz. • 1 Innentasche aus Netzgewebe mit Platz für ein Mobiltelefon. • Flatlock-Nähte aus Netzgewebe. • Außengewebe mit PFC-freier, wasserabweisender Behandlung (DWR). • Gewebe mit OEKO-TEX®-Zertifizierung und bluesign®-Siegel. • Recycelter Polyester aus Post-Consumer-Plastikflaschen.



## OUTRUN BMD W 1241162



DEEP NAUTICAL-8530



WHALES GREY/ACID LIME-8541

FABRIC	85% Polyamide, 15% Elastane
FIT	Regular
SIZES	EU XS-XXL   US/CA XXS-XL
WEIGHT	125 g

### FEATURES

Leichte und elastische technische Bermudashorts aus recyceltem Shellstretch-Gewebe aus ausrangierten Fischernetzen.

- Mit 2 Reißverschluss.
- Elastischer Taillenbund mit weicher Haptik, über Gummizug und Tanka regulierbar.
- Äußerst atmungsaktiv, komprimierbar und mit PFC-freier wasserabweisender Behandlung.
- Gewebe Bluesign-zertifiziert.



## LITHIUM SKRT W 1571054



RASPBERRY-1266

SHELL	100% Polyester
INNER SHORT	80% Polyamide, 20% Elastane
FIT	Regular
SIZES	EU XS-XXL   US/CA XXS-XL
WEIGHT	150 g

### FEATURES

Technischer Rock mit einem besonders tragefreundlichen breiten Taillenbund. Hergestellt aus SHELLSTRETCH, mit integrierten Tights. Das Außengewebe ist besonders leicht und elastisch, während der Taillenbund und die Tights innen aus einem ganz elastischen, weichen, atmungsaktiven, schnell trocknenden und luftigen Gewebe bestehen, das dafür sorgt, dass das Kleidungsstück nicht verrutscht und Reibung verhindert wird. Ideal für Outdoor-Aktivitäten aller Art, insbesondere für aktive und aerobe Trainings.

- Mit umweltfreundlichem Design für Kreislauffähigkeit. Es kommen recycelte Gewebe/Monomaterialien zum Einsatz, die am Ende ihrer Lebensdauer recycelbar sind.
- Alle Gewebe sind bi-elastisch und bieten viel Bewegungsfreiheit.
- Elastischer, besonders tragefreundlicher Taillenbund, über flachen Kordelzug innen regulierbar.
- 1 Reißverschluss-Gesäßtasche mit viel Platz.
- 1 Innentasche aus Netzgewebe mit Platz für ein Mobiltelefon.
- Flatlock-Nähte aus Netzgewebe.
- Außengewebe mit PFC-freier, wasserabweisender Behandlung (DWR).
- Gewebe mit OEKO-TEX®-Zertifizierung und bluesign®-Siegel.
- Recycelter Polyester aus Post-Consumer-Plastikflaschen.



## LITHIUM PT W 1274232



RASPBERRY-1266

Bluesign®  
approved fabricOeko-Tex®  
approved fabric

shellstretch

FABRIC	100% Polyester
FIT	Regular
SIZES	EU XS-XXL   US/CA XXS-XL
WEIGHT	200 g

## FEATURES

Besonders leichte und technische Hose mit Belüftung, hergestellt aus bi-elastischem SHELLSTRETCH. Mit breitem, tragefreundlichem Taillenbund und viel Stauraum. Das hochwertige Außengewebe am Vorderteil ist perforiert, um die Luftzufuhr zu erleichtern, während die Beine und das Hinterteil glatt und flach sind, um Zerreißen oder Verfangen im Gebüsch zu vermeiden. Aufgrund ihres Designs, ihrer Passform, ihrer Machart und ihrer Materialeigenschaften eignet sie sich für eine Vielzahl von Aktivitäten und Disziplinen im Freien. Vom Spaziergang bis zum Lauf in den Bergen dank des geringen Gewichts.

- Mit umweltfreundlichem Design für Kreislauffähigkeit. Es kommen recycelte Gewebe/Monomaterialien zum Einsatz, die am Ende ihrer Lebensdauer recycelbar sind.
- Alle Gewebe sind bi-elastisch und bieten viel Bewegungsfreiheit.
- 2 Reißverschluss-Eingrifftaschen.
- Taschen am Taillenbund aus Power-Mesh. Viel Stauraum zur Aufbewahrung von verschiedenen Gadgets oder Lebensmitteln.
- 1 Reißverschluss-Gesäßtasche.
- Saumregulierung über Gummizug und Reißverschluss, was das An- und Ausziehen auch mit Schuhen erleichtert.
- Außengewebe mit PFC-freier, wasserabweisender Behandlung (DWR).
- Gewebe mit OEKO-TEX®-Zertifizierung und bluesign®-Siegel.
- Recycelter Polyester aus Post-Consumer-Plastikflaschen.

## OUTRUN PT W 1273953



BLACK-9937

FABRIC	85% Polyamide, 15% Elastane
FIT	Slim
SIZES	EU XS-XXL   US/CA XXS-XL
WEIGHT	245 g

## FEATURES

Leichte und elastische technische Hose aus recyceltem Shellstretch-Gewebe aus ausgerichteten Fischernetzen.

- Mit 2 Reißverschluss.
- Elastischer Taillenbund mit weicher Haptik, über Gummizug und Tanka regulierbar.
- Vorgeformte Kniepartien.
- Säume zum Tragen mit verschiedenen Schuhen über Reißverschluss und Falte regulierbar.
- Hinten mit reflektierenden Details.
- Äußerst atmungsaktiv, komprimierbar und mit PFC-freier wasserabweisender Behandlung.
- Gewebe Bluesign-zertifiziert.

Bluesign®  
approved fabric

shellstretch



## IMPULSE SHT W 1241148



DEEP NAUTICAL-8530

FABRIC	80% Polyamide, 20% Elastane
FIT	Slim
SIZES	EU XS-XXL   US/CA XXS-XL
WEIGHT	130 g

### FEATURES

Technische Shorts aus Dryshell-Gewebe.

- Leicht und elastisch.
- Atmungsaktiv.
- Postindustrielles, recyceltes Polyamid-Gewebe.
- Reißverschluss-Gesäßtasche.
- Flatlock-Nähte.
- Elastischer, über Kordelzug regulierbarer Taillebund.
- Reflektierendes Ternua-Logo hinten.
- Gewebe mit Zertifizierung nach dem OEKO-TEX Standard 100.



## ALLOY TGT W 1341363



DARK STONE-7566



DARK STONE/ARTIC WASHED-1312

FABRIC	100% Polyester
FIT	Slim
SIZES	EU XS-XXL   US/CA XXS-XL
WEIGHT	205 g

### FEATURES

Lange, elastische Kompressions-Tights für zahlreiche Aktivitäten. Äußerst tragfreundlich dank ihres SHELLS-TRETCH-Gewebes, extrem atmungsaktiv, schnell trocknend und leicht. Der breite Taillebund sorgt für einen guten Sitz und hohen Tragekomfort. Darüber lassen sich in den verschiedenen Taschen auch kleine Gegenstände perfekt verstauen.

- Mit umweltfreundlichem Design für Kreislauffähigkeit. Es kommen recycelte Gewebe/Monomaterialien zum Einsatz, die am Ende ihrer Lebensdauer recycelbar sind.
- Breiter, ergonomischer Taillebund, über verdeckten Kordelzug innen regulierbar.
- 2 Seitentaschen aus Power-Mesh.
- 1 Reißverschluss-Gesäßtasche.
- Flatlock-Nähte gegen Reibung.
- Gute Pilling-Resistenz.
- QUICK DRY-Behandlung.
- Gewebe mit OEKO-TEX®-Zertifizierung und bluesign®-Siegel.
- Recycelter Polyester aus Post-Consumer-Plastikflaschen.







ADRENALITE SERIES WOMEN





# Trekking Series

**Intensive aktivitäten.**

**Technische präzision.**

**Design.**

Kleidungsstücke, die sich perfekt an den Benutzer anpassen und in Zusammenarbeit mit weltweit anerkannten Lieferanten entwickelt wurden. Sie bestehen aus hochleistungsfähigen Stoffen.



AFTIR TANK TOP M 1207514



New Colors



WHALES GREY-5775



DEEP ARCTIC BLUE-1271

FABRIC	100% Polyester
FIT	Regular
SIZES	EU S-3XL   US/CA XS-XXL
WEIGHT	264 g

FEATURES

Ärmelloses technisches Shirt für zahlreiche Aktivitäten aus recyceltem Gewebe mit DRYSHELL-Technologie, leicht, tragefreundlich und schnell trocknend.

- Absorbiert den Schweiß und transportiert ihn nach außen.
- Antibakterielle Behandlung POLYGIENE®.
- Verhindert unangenehme Geruchsbildung.
- Gute Elastizität für einen optimalen Tragekomfort.
- Flatlock-Nähte.
- Gewebe aus recycelten Post-Consumer-Plastikflaschen.
- PFC-freie, wasserabweisende Behandlung (DWR).
- Gewebe mit BLUESIGN® APPROVED-Siegel.

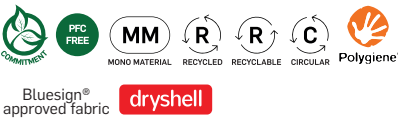

PROVET TEE M 1208409



New Colors



WHALES GREY-5775



DEEP ARCTIC BLUE-1271



FRESH NECTARINE-6267

FABRIC	100% Polyester
FIT	Regular
SIZES	EU S-3XL   US/CA XS-XXL
WEIGHT	198 g

FEATURES

Technisches T-shirt für zahlreiche Aktivitäten, aus recyceltem Gewebe mit DRYSHELL-Technologie, leicht, tragefreundlich und schnell trocknend.

- Absorbiert den Schweiß und transportiert ihn nach außen
- Antibakterielle Behandlung POLYGIENE®
- Verhindert unangenehme Geruchsbildung
- Gute Elastizität für einen optimalen Tragekomfort.
- Flatlock-Nähte
- Gewebe aus recycelten post-consumer-Plastikflaschen
- QUICK DRY-Behandlung.
- Gewebe mit bluesign®-Siegel.

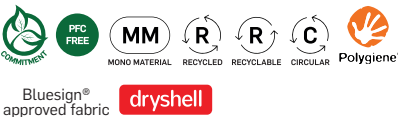

SLUM TEE M 1207517



New Colors

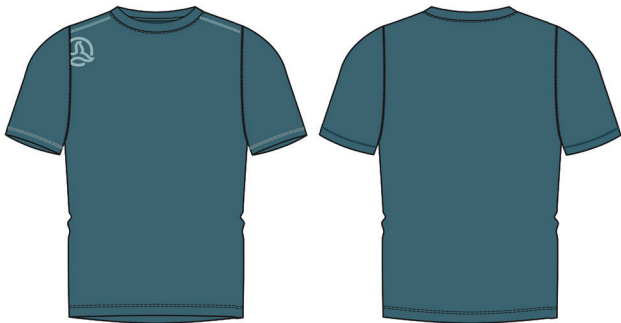

DEEP ARCTIC BLUE-1271



WHALES GREY-5775



CELERY-0526



TIGERLILY-1408

FABRIC	100% Polyester
FIT	Regular
SIZES	EU S-3XL   US/CA XS-XXL
WEIGHT	364 g

FEATURES

- Technisches Shirt für zahlreiche Aktivitäten aus recyceltem Gewebe mit DRYSHELL-Technologie, leicht, tragefreundlich und schnell trocknend.
- Absorbiert den Schweiß und transportiert ihn nach außen.
  - Antibakterielle Behandlung POLYGIENE®.
  - Verhindert unangenehme Geruchsbildung.
  - Gute Elastizität für einen optimalen Tragekomfort.
  - Flatlock-Nähte.
  - Gewebe aus recycelten Post-Consumer-Plastikflaschen.
  - PFC-freie, wasserabweisende Behandlung (DWR).
  - Gewebe mit BLUESIGN® APPROVED-Siegel.

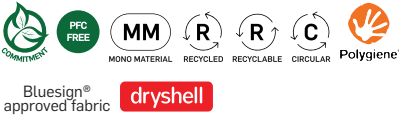

FRAMIK TEE M 1208593



New



WHALES GREY-5775



DEEP ARCTIC BLUE-1271



MID FOREST-0533

FABRIC	100% Polyester
FIT	Regular
SIZES	EU S-3XL   US/CA XS-XXL
WEIGHT	208 g

FEATURES

- Technisches T-Shirt für zahlreiche Aktivitäten aus recyceltem Material mit DRYSHELL-Technologie – leicht, tragefreundlich und schnell trocknend.
- Absorbiert den Schweiß und transportiert ihn nach außen
  - Antibakterielle Behandlung POLYGIENE(R)
  - Verhindert unangenehme Geruchsbildung
  - Gute Elastizität für optimalen Tragekomfort.
  - Flatlock-Nähte
  - Material aus recycelten Post-Consumer-Plastikflaschen
  - QUICK DRY-Behandlung.
  - Material mit OEKO-TEX®-Zertifizierung und bluesign®-Siegel.





# KRIN TEE M 1207539



New Colors

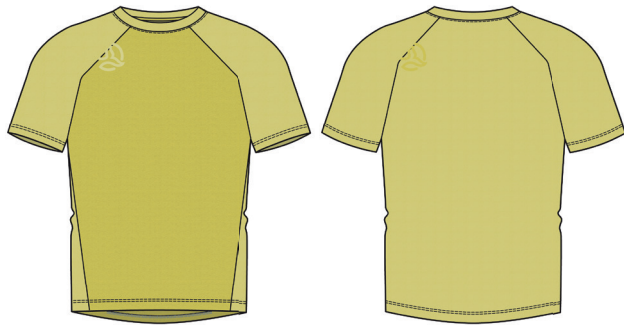

CELERY-0526



BLACK-9937



STONE BLUE-0117



FRESH NECTARINE-6267

FABRIC	100% Polyester
FIT	Regular
SIZES	EU S-3XL   US/CA XS-XXL
WEIGHT	308 g

## FEATURES

Technisches Kurzarm-Shirt für zahlreiche Aktivitäten aus recyceltem Gewebe mit DRYSHELL-Technologie, leicht, tragefreundlich und schnell trocknend.

- Absorbiert den Schweiß und transportiert ihn nach außen
- Antibakterielle Behandlung POLYGIENE®
- Verhindert unangenehme Geruchsbildung
- Hervorragende Pilling-Resistenz.
- Extrem elastisch für einen optimalen Tragekomfort.
- Flatlock-Nähte
- Gewebe aus recycelten Post-Consumer-Plastikflaschen.
- PFC-freie, wasserabweisende (DWR) Behandlung.
- Gewebe mit BLUESIGN® APPROVED-Siegel

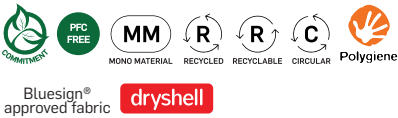

# KRODI LS TEE M 1207537



New Colors

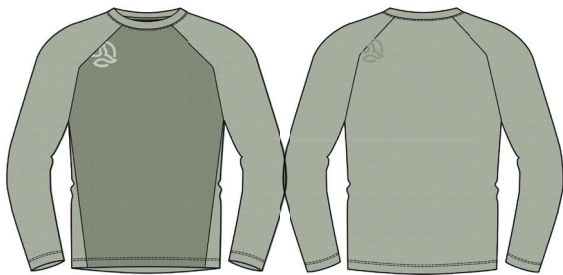

MID FOREST-0533



BLACK-9937



STONE BLUE-0117



FRESH NECTARINE-6267

FABRIC	100% Polyester
FIT	Regular
SIZES	EU S-3XL   US/CA XS-XXL
WEIGHT	374 g

## FEATURES

Technisches Langarm-Shirt für zahlreiche Aktivitäten aus recyceltem Gewebe mit DRYSHELL-Technologie, leicht, tragefreundlich und schnell trocknend.

- Absorbiert den Schweiß und transportiert ihn nach außen.
- Antibakterielle Behandlung POLYGIENE®.
- Verhindert unangenehme Geruchsbildung.
- Hervorragende Pilling-Resistenz.
- Hervorragende Elastizität für einen optimalen Tragekomfort.
- Flatlock-Nähte.
- Gewebe aus recycelten Post-Consumer-Plastikflaschen.
- PFC-freie, wasserabweisende Behandlung (DWR).
- Gewebe mit BLUESIGN® APPROVED-Siegel.

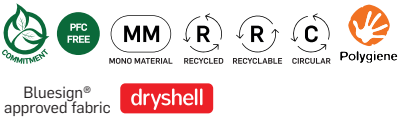

## SUNNIK LS TEE M 1208592



New



TIGERLILY-1408



DARK STONE-7566



MID FOREST-0533

FABRIC	100% Polyester
FIT	Regular
SIZES	EU S-3XL   US/CA XS-XXL

## FEATURES

Technisches T-Shirt für zahlreiche Aktivitäten mit hervorragendem UV-Schutz (UPF 50). Material mit DRYSHELL-Technologie – leicht, tragfreundlich und schnell trocknend.

- Ökologisch konzipiertes Kleidungsstück für Kreislauffähigkeit mit recyceltem Monomaterial und daher am Ende seiner Nutzungsdauer recycelbar.
- Gewebe gemäß EN-13758-1 geprüft, mit einer UPF 50+ Bewertung. (Ausgezeichneter UV-Schutz).
- Absorbiert den Schweiß und transportiert ihn nach außen
- Antibakterielle Behandlung POLYGIENE(R)
- Verhindert unangenehme Geruchsbildung
- Hervorragende Pilling-Resistenz.
- Hervorragende Elastizität für optimalen Tragekomfort.
- Flatlock-Nähte
- Material aus recycelten Plastikflaschen.
- Material mit bluesign®-Siegel und OEKO-TEX®-Zertifizierung.

Bluesign®  
approved fabricOeko-Tex®  
approved fabric

dryshell

## SKELD 2.0 POLO M 1291916



New Colors



MID FOREST-0533



WHALES GREY-5775



DEEP ARCTIC BLUE-1271

FABRIC	100% Polyester
FIT	Regular
SIZES	EU S-3XL   US/CA XS-XXL
WEIGHT	430 g

## FEATURES

Technisches Poloshirt für zahlreiche Aktivitäten aus recyceltem Gewebe mit DRYSHELL-Technologie, leicht, tragfreundlich und schnell trocknend.

- Absorbiert den Schweiß und transportiert ihn nach außen.
- Antibakterielle Behandlung POLYGIENE®.
- Verhindert unangenehme Geruchsbildung.
- Gute Elastizität für einen optimalen Tragekomfort.
- Flatlock-Nähte.
- Brusttasche mit verdecktem Reißverschluss.
- Gewebe aus recycelten Post-Consumer-Plastikflaschen.
- PFC-freie, wasserabweisende Behandlung (DWR).
- Gewebe mit BLUESIGN® APPROVED-Siegel.

Bluesign®  
approved fabricOeko-Tex®  
approved fabric

dryshell



## GRUVIS AIR ST M 1481438



New Colors



WHALES GREY-5775



DEEP ARCTIC BLUE-1271

FABRIC	85% Polyester, 15% Elastane
FIT	Regular
SIZES	EU S-3XL   US/CA XS-XXL
WEIGHT	440 g

## FEATURES

Technisches Stretch•Hemd mit Brusttasche zum Knöpfen aus einem besonders weichen, tragefreundlichen und luftigen DRYSHELL

- Gewebe dank der Machart mit Mikro-Perforierungen.
- Absorbiert den Schweiß und transportiert ihn nach außen.
- Schnell trocknend.
- Gewebe mit Ripstop für eine bessere Pilling-Resistenz und Reißfestigkeit.
- PFC-freie, wasserabweisende Behandlung (DWR).
- Gewebe mit OEKO-TEX®-Zertifizierung und bluesign®-Siegel.
- Recycelter Polyester aus post-consumer-Plastikflaschen.

Oeko-Tex®  
approved fabricBluesign®  
approved fabric

dryshell

## ATHYM ST M 1481262



New Colors

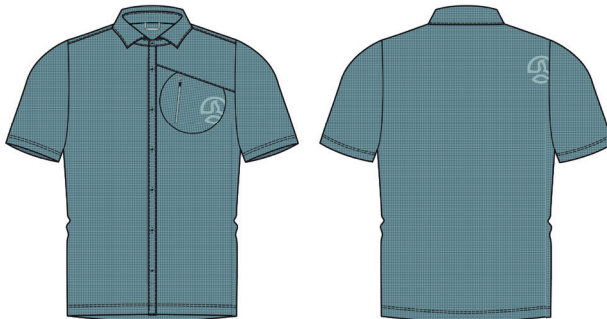

DEEP ARCTIC BLUE-1271



WHALES GREY/BLACK-5780



MID FOREST-0533



DEEP GINGER/FRNECTARINE-0607

FABRIC	86% Polyamide, 14% Elastane
FIT	Regular
SIZES	EU S-3XL   US/CA XS-XXL
WEIGHT	254 g

## FEATURES

Technisches bi-elastisches Hemd aus SHELLSTRETCH mit lasergeschnittener und gebordeter Reißverschluss-Brusttasche.

- Ganz leicht, tragefreundlich und luftig.
- Absorbiert den Schweiß und transportiert ihn nach außen.
- Trocknet blitzschnell.
- Hervorragende Abriebfestigkeit.
- PFC-freie, wasserabweisende Behandlung (DWR).
- Gewebe mit BLUESIGN® APPROVED-Siegel.

Bluesign®  
approved fabric

shellstretch

## KOTNIK SHIRT M 1481474



New



WHALES GREY-5775



STONE BLUE-0117

FABRIC	100% Polyester
FIT	Regular
SIZES	EU S-3XL   US/CA XS-XXL
WEIGHT	352 g

## FEATURES

Elastisches technisches Hemd aus einem besonders weichen, tragfreundlichen und luftigen DRYSHELL-Material.

- Absorbiert den Schweiß und transportiert ihn nach außen.
- Schnell trocknend.
- Material mit Ripstop für eine verbesserte Pilling-Resistenz und Reißfestigkeit.
- PFC-freie, wasserabweisende Behandlung (DWR).
- Material mit bluesign®-Siegel.

PFC  
FREEMM  
MONO MATERIAL

dryshell

Oeko-Tex®  
approved fabricBluesign®  
approved fabric

## KOTNI ST M 1481261



ADRIATIC BLUE-1272



DEEP GINGER-7577

FABRIC	100% Polyester
FIT	Regular
SIZES	EU S-3XL   US/CA XS-XXL
WEIGHT	160 g

## FEATURES

Technisches, elastisches Hemd mit Reißverschluss-Brusttasche aus ganz weichem, tragfreundlichem und luftigem DRY-SHELL-Gewebe.

- Absorbiert den Schweiß und transportiert ihn nach außen
- Schnell trocknend
- Gewebe mit Ripstop für eine bessere Pilling-Resistenz und Reißfestigkeit.
- PFC-freie, wasserabweisende (DWR) Behandlung.
- Gewebe mit BLUESIGN® APPROVED-Siegel.

PFC  
FREEMM  
MONO MATERIALBluesign®  
approved fabric

dryshell

## ATHYM LS ST M 1481437



New Colors



WHALES GREY/BLACK-5780



DEEP ARCTIC BLUE-1271



MID FOREST-0533



DEEP GINGER/FR NECTARINE-0607

FABRIC	86% Polyamide, 14% Elastane
FIT	Regular
SIZES	EU S-3XL   US/CA XS-XXL
WEIGHT	374 g

## FEATURES

Bi-elastisches technisches Langarm-Hemd aus SHELLS-TRETCH.

- Ganz leicht, tragefreundlich und luftig.
- Absorbiert den Schweiß und transportiert ihn nach außen.
- Trocknet blitzschnell.
- Hervorragende Abriebfestigkeit.
- PFC-freie, wasserabweisende Behandlung (DWR).
- Gewebe mit bluesign®-Siegel.

Bluesign®  
approved fabric

shellstretch

## RAGGER JKT M 1263735



New Colors



DEEP GINGER/DEEP GINGER-1394



WHALES GREY-5775



DEEP ARCTIC BLUE-1271



CELERY-0526

FABRIC	93% Polyester, 7% Elastane
FIT	Regular
SIZES	EU S-3XL   US/CA XS-XXL
WEIGHT	794 g

## FEATURES

Leichter Second Layer für zahlreiche Aktivitäten, hergestellt aus einer neuen, elastischeren Variante des DRYSHELL. Gewebes mit Jacquard-Wabenstruktur für mehr Wärmekapazität. Das RECYCELTE Gewebe ist darüber hinaus besonders atmungsaktiv und schnell trocknend. Das ganze Jahr über perfekt zum Tragen. Sowohl das Gewebe als auch die athletische Passform sorgen für eine hervorragende Bewegungsfreiheit.

- Reißverschluss-Eingriffstaschen.
- Gebondete Ärmeltasche zur Aufbewahrung von kleinen Gadgets.
- Flatlock-Nähte.
- YKK FLAT VISLON-Reißverschlüsse zum schnelleren Schließen.
- Kinnschutz zur Vermeidung von Scheuern durch den Reißverschluss.
- Saumränder mit Gummi-Einfassung.
- Gute Pilling-Resistenz.
- PFC-freie, wasserabweisende Behandlung (DWR).
- Gewebe mit bluesign®-Siegel.
- Recycelter Polyester aus post-consumer-Plastikflaschen.

Bluesign®  
approved fabric

dryshell





## RAGGER HOOD JKT M 1644186



New Colors



STONE BLUE-0117



WHALESGREY/AUTUMNLEAF-1386



TIGERLILY-1408

FABRIC	93% Polyester, 7% Elastane
FIT	Regular
SIZES	EU S-3XL   US/CA XS-XXL
WEIGHT	936 g

## FEATURES

Zweite Schicht mit Kapuze für zahlreiche Aktivitäten, hergestellt aus einer neuen, elastischeren Variante des DRYSHELL-Gewebes mit Jacquard-Wabenstruktur für mehr Wärmekapazität. Das Gewebe ist RECYCLED sowie besonders atmungsaktiv und schnell trocknend. Das ganze Jahr über perfekt zum Tragen. Sowohl das Gewebe als auch die athletische Passform sorgen für eine hervorragende Bewegungsfreiheit.

- Reißverschluss-Eingriffstaschen.
- Gebondete Ärmeltasche zur Aufbewahrung von kleinen Gadgets.
- Flatlock-Nähte.
- YKK FLAT VISLON-Reißverschlüsse zum schnelleren Schließen.
- Kinnschutz zur Vermeidung von Scheuern durch den Reißverschluss.
- Säume und Kapuze mit Gummiband.
- Gute Pilling-Resistenz.
- PFC-freie, wasserabweisende Behandlung (DWR).
- Gewebe mit bluesign®-Siegel.
- Recycelter Polyester aus Post-Consumer-Plastikflaschen.

Bluesign®  
approved fabric

dryshell

## TILEK HOOD JKT M 1643575



New Colors



WHALES GREY-5775



STONE BLUE-0117



FROSTED MINT-0531

Bluesign®  
approved fabric

shellstretch

warmshell

FRONT &amp; BACK 100% Polyester

HOOD, SLEEVES &amp; NEAR SIDE SEAM FABRIC 85% Polyamide, 15% Elastane

FIT Regular

SIZES EU S-3XL | US/CA XS-XXL

WEIGHT 335 g

## FEATURES

Technischer zweiter Layer mit Kapuze und Reißverschluss für zahlreiche Aktivitäten, Konstruktion aus zwei Materialien.

- WARMSHELL an Körper und Ärmeln für einen höheren Tragekomfort, Wärme und Atmungsaktivität.
- SHELLSTRETCH in Bereichen mit stärkerem Abrieb durch das Tragen eines Rucksacks sowie an weiteren Partien wie Schultern, Ellbogen und Seiten.
- Kapuze aus SHELLSTRETCH für mehr Leichtigkeit und Flexibilität, falls das Tragen eines Helms erforderlich ist.
- Flatlock-Nähte.
- Kinnschutz zur Vermeidung von Scheuern durch den Reißverschluss.
- Zwei geräumige Eingriffstaschen.
- Vorne mit YKK FLAT VISLON®-Reißverschluss.
- Gute Pilling-Resistenz.
- PFC-freie, wasserabweisende Behandlung (DWR).
- Gewebe mit BLUESIGN® APPROVED-Siegel.
- WARMSHELL aus Polyester von recycelten Post-Consumer-Plastikflaschen.

## OTTO LITE JKT M 1644267



New Colors



CELERY/LEMONGRASS-0557



WHALES GREY-5775

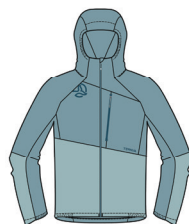

STONEBLUE/ETHER-0556

Bluesign®  
approved fabricOeko-Tex®  
approved fabric

microshell

FABRIC 100% Polyester

FIT Regular

SIZES EU S-3XL | US/CA XS-XXL

WEIGHT 220 g

## FEATURES

Ganz leichte, komprimierbare und wasserdichte technische Windjacke. Sie besteht vollständig aus recycelten Geweben/Monomaterialien, was das Recycling am Ende ihrer Lebensdauer erleichtert. Der äußere MICROSHELL aus Ripstop 20D bietet vollständigen Windschutz, Wasserdichtigkeit und eine hohe Atmungsaktivität. Ein insbesondere für kühle, windige Tage und sogar für leichten Regen geeignetes Kleidungsstück. Sowohl getragen als auch komprimiert ein unverzichtbarer Partner bei zahlreichen Outdoor-Aktivitäten und bei Bedarf sofort einsatzbereit. • Wassersäule 5.000 mm für eine hohe Wasserdichtigkeit ohne Thermoversiegelung. • Hervorragende Atmungsaktivität MVP 30.000 g x m<sup>2</sup> x 24 h. • Kapuze mit einem breiten Spektrum an Anpassungsmöglichkeiten dank der seitlichen Gummizüge. • Regulierungssystem im Brustbereich, um bei Bedarf Belüftung zu ermöglichen, ohne die Jacke vollständig zu öffnen. • 1 Brusttasche für optimale Aufbewahrung. • Säume und Ärmelbündchen mit Gummizug, sodass keine Luft von außen eindringen kann. • Komprimierbare Jacke in Transportbeutel. • Außengewebe aus Polyester, der zu 100 % aus Plastikflaschen recycelt wurde. • PFC-freie, wasserabweisende Behandlung (DWR). • Gewebe mit OEKO-TEX®-Zertifizierung und bluesign®-Siegel.

## TORSER HARD VEST M 1601235



New Colors

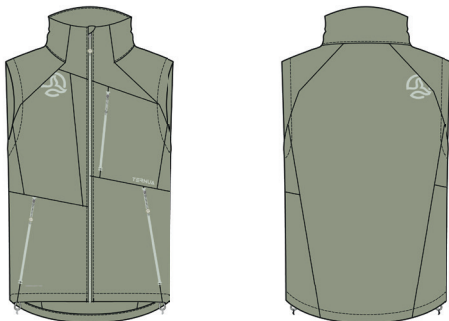

MID FOREST-0533



WHALES GREY-5775

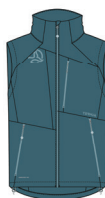

DEEPARCTICBLUE-1271

FABRIC	88% Polyester, 12% Elastane
FIT	Regular
SIZES	EU S-3XL   US/CA XS-XXL
WEIGHT	320 g

## FEATURES

Technische, vielseitig einsetzbare Weste aus innovativem STORM FLEECE PRO®-Gewebe, das die Vorteile von laminiertem Softshell (wasser- und winddicht) und den Tragekomfort von Maschenware in nur einer Schicht vereint. Ideal zum Schutz bei Aktivitäten im Gebirge und unerwarteten Wetterumschwüngen.

- Besonders atmungsaktiv.
- Windbeständig (CFM < 25, ASTM D737).
- Test AATCC 35 zur Regenfestigkeit bestanden
- Zwei Eingrifftaschen + eine Brusttasche.
- Saumregulierung einhändig.
- Extrem robust und äußerst abriebbeständig.
- Beeindruckende Leichtigkeit.
- Bi-elastisch.
- PFC-freie, wasserabweisende Behandlung (DWR).
- Gewebe mit bluesign®-Siegel.
- Gewebe aus recycelten post-consumer-Plastikflaschen.

Bluesign®  
approved fabric

STORMFLEECE® PRO

## FORAK HARD JKT M 1644263



DARK LAGOON-2457

FABRIC	88% Polyester, 12% Elastane
FIT	Regular
SIZES	EU S-3XL   US/CA XS-XXL
WEIGHT	415 g

## FEATURES

Extrem technische, vielseitig einsetzbare Jacke aus innovativem STORM FLEECE PRO®-Gewebe, das die Vorteile von laminiertem Softshell (wasser- und winddicht) und den Tragekomfort von Maschenware in nur einer Schicht vereint. Ideal zum Schutz bei Aktivitäten im Gebirge und unerwarteten Wetterumschwüngen.

- Besonders atmungsaktiv. Windbeständig (CFM < 25, ASTM D737).
- Test AATCC 35 zur Regenfestigkeit bestanden.
- Extrem robust und äußerst abriebbeständig.
- Beeindruckende Leichtigkeit.
- Bi-elastisch.
- Reißverschluss vorne mit Kunststoffkrampen für schnelleres Schließen.
- Zwei geräumige Vordertaschen für zusätzlichen Stauraum.
- Gebondete Ärmeltasche zur Aufbewahrung von kleinen Gadgets.
- Saum über doppeltes Tanka regulierbar.
- PFC-freie, wasserabweisende Behandlung (DWR).
- Gewebe mit bluesign®-Siegel.
- Gewebe aus recycelten post-consumer-Plastikflaschen.

Bluesign®  
approved fabric

STORMFLEECE® PRO



## TORSER HARD HOOD JKT M 1644269



New Colors



DEEP ARCTIC BLUE-1271



FROSTED MINT/MIDFOREST-0543



WHALES GREY-5775

Bluesign®  
approved fabric

STORMFLEECE™ PRO

FABRIC	88% Polyester, 12% Elastane
FIT	Regular
SIZES	EU S-3XL   US/CA XS-XXL
WEIGHT	490 g

## FEATURES

Extrem technische, vielseitig einsetzbare Kapuzenjacke aus innovativem STORM FLEECE PRO®, der die Vorteile von laminiertem Softshell (wasser- und winddicht) und den Tragekomfort von Maschenware in nur einer Schicht vereint. Ideal zum Schutz bei Aktivitäten im Gebirge und unerwarteten Wetterumschwüngen.

- Besonders atmungsaktiv.
- Windbeständig (CFM < 25, ASTM D737).
- Test AATCC 35 zur Regenfestigkeit bestanden
- 3 Reißverschlussaschen zur optimalen Aufbewahrung (2 Eingriffaschen und 1 Brusttasche)
- Gebondete Ärmeltasche zur Aufbewahrung von kleinen Gadgets.
- Reißverschluss vorne mit Kunststoffkrampen für schnelleres Schließen.
- Säume über doppeltes Tanka regulierbar.
- Regulierbare 3D-Kapuze.
- Extrem robust und äußerst abriebbeständig.
- Beeindruckende Leichtigkeit.
- Bi-elastisch.
- PFC-freie, wasserabweisende Behandlung (DWR).
- Gewebe mit bluesign®-Siegel.
- Gewebe aus recycelten post-consumer-Plastikflaschen.

## VALDUR JKT M 1644068



New Colors



CELERY-0526



BLACK-9937



DEEP ARCTIC BLUE-1271



VETIVER-0528



TIGERLILY-1408

FABRIC	100% Polyester
FIT	Regular
SIZES	EU S-3XL   US/CA XS-XXL
WEIGHT	1.058 g

## FEATURES

Technische Jacke mit 2,5 Layern, wasserundurchlässig, atmungsaktiv, winddicht, robust und komprimierbar, gefertigt mit SHELLTEC-Technologie. Die vorgeformte Passform und das bi-elastische Gewebe bieten eine gute Bewegungsfreiheit und Tragekomfort für alle Art von Aktivitäten im Gebirge oder im Alltag. Ein Kleidungsstück, das sich das ganze Jahr über sowohl allein als bedarfsweise auch mit weiteren wärmenden Layern innen tragen lässt.

- Thermoversiegelte Nähte und wasserdichte Reißverschlüsse.
- Wassersäule 10.000 mm - Atmungsaktivität MVP 10.000 g x m<sup>2</sup> x 24 h.
- Regulierbare 3D-Kapuze.
- Halbstarre Kappe
- Reißverschluss-Vordertaschen.
- Säume regulierbar über doppelte flache Tankas für erhöhten Tragekomfort.
- Ärmelbündchen über Klettband regulierbar.
- PFC-freie, wasserabweisende Behandlung.
- Gewebe mit bluesign®-Siegel.



Bluesign® approved fabric



## KARS 2.0 JKT M 1644261



New Colors



MID FOREST-0533



BLACK-9937



STONE BLUE-0117



LEMON GRASS -0532

FABRIC	100% Polyamide
FIT	Regular
SIZES	EU S-3XL   US/CA XS-XXL
WEIGHT	300 g

## FEATURES

Besonders leichte technische 2,5-Lagen-Jacke, die mit unserer wasserundurchlässigen, atmungsaktiven, strapazierfähigen und hoch komprimierbaren SHELLTEC ACTIVE FLEX-Technologie hergestellt wurde. Die vorgeformte Passform und das halbelastische Gewebe bieten eine gute Bewegungsfreiheit und Tragekomfort für Aktivitäten aller Art in den Bergen, von den aktiveren bis hin zu den statischeren.

- Jacke mit umweltfreundlichem Design für Kreislauffähigkeit. Es kommt ein recyceltes Gewebe/Monomaterial zum Einsatz, das am Ende seiner Lebensdauer recycelbar ist.
- Thermoversiegelte Nähte und wasserdichte Reißverschlüsse.
- Wassersäule 20.000 mm
- Atmungsaktivität MVP 20.000 g x m<sup>2</sup> x 24 h.
- Regulierbare 3D-Kapuze.
- Reißverschlüsse vorne im Brustbereich mit 2 Funktionen: Taschen und Belüftung.
- Saum über Tankas regulierbar.
- Elastische Ärmelbündchen.
- PFC-freie, wasserabweisende Behandlung.
- Gewebe mit bluesign®-Siegel.
- Gewebe: Nylon-Stretch 20D und 60 g/m<sup>2</sup> recycelt (post-industrial-Recycling).



MONO MATERIAL RECYCLED RECYCLABLE CIRCULAR

Bluesign® approved fabric



KLIMMER JKT M 1644259



New Colors



WAHLES GREY-5775

FABRIC	100% Polyester
FIT	Regular
SIZES	EU S-3XL   US/CA XS-XXL
WEIGHT	1.366 g

FEATURES

Extrem technische 3-Layer-Shell, hergestellt mithilfe unserer wasserundurchlässigen, atmungsaktiven und besonders robusten SHELLTEC ACTIVE FLEX-Technologie. Die vorgeformte Passform und die 2 elastischen Gewebe, eines von ihnen aus Ripstop, bieten eine gute Bewegungsfreiheit und Tragekomfort bei gleichzeitigem Schutz für zahlreiche Aktivitäten in den Bergen. • Jacke mit umweltfreundlichem Design für Kreislauffähigkeit. Es kommen zwei recycelte Gewebe/Monomaterialien zum Einsatz, die am Ende seiner Lebensdauer recycelbar sind. • Thermoversiegelte Nähte und wasserdichte Reißverschlüsse. • Wassersäule 20.000 mm • Atmungsaktivität MVP 20.000 g x m<sup>2</sup> x 24 h. • Regulierbare 3D-Kapuze. • Reißverschlüsse vorne im Brustbereich für geräumige Taschen. Regulierbare Belüftungen über doppelten Schieber im Achselbereich. • Reißverschluss vorne mit doppeltem Schieber für erleichterte Nutzung eines Gurtes. • Wasserundurchlässige Ärmeltasche. • Gebondete Reißverschluss-Innentasche für Mobiltelefon. • Große Innentasche aus power-mesh mit viel Stauraum. • Saum über doppeltes Tanka regulierbar. • Ärmelbündchen über Klettband regulierbar. • Kinnschutz zur Vermeidung von Scheuern durch den Reißverschluss. • PFC-freie, wasserabweisende Behandlung. • Gewebe mit OEKO-TEX®-Zertifizierung und bluesign®-Siegel. Recycelter Polyester aus post-consumer-Plastikflaschen 145 g/m<sup>2</sup>.



PFC FREE

MM

R

R

C

bluesign® approved fabric

Oeko-Tex® approved fabric

shelltec/ACTIVE FLEX

ADARK SHT M 1241187



New



DEEP GINGER-7577



BLACK-9937



DARK STONE-7566



DEEP ARCTIC BLUE-1271

FABRIC	100% Polyester
FIT	Regular
SIZES	EU S-3XL   US/CA XS-XXL

FEATURES

Technische Hose für zahlreiche Aktivitäten. Das Kleidungsstück zeichnet sich durch Luftigkeit und mikroperforierte Zonen für eine verbesserte Belüftung aus. Leichtes Material (100 g/m<sup>2</sup>) und strapazierfähig. Die ergonomische SLIM FIT-Passform, die angenehme Haptik und der elastische Taillenbund sorgen für Tragekomfort und Bewegungsfreiheit. • Ökologisch konzipiertes Kleidungsstück aus recyceltem Monomaterial für Kreislauffähigkeit, das am Ende seiner Nutzungsdauer recycelbar ist. • Hohe Abriebfestigkeit und langlebig. • SHELLSTRETCH-Technologie, elastisch und schnell trocknend. • 2 Reißverschluss-Eingriffstaschen. • PFC-freie, wasserabweisende Behandlung (DWR). • Material mit OEKO-TEX®-Zertifizierung und bluesign®-Siegel. • Material aus recycelten Plastikflaschen.



PFC FREE

MM

R

R

C

bluesign® approved fabric

shellstretch



## SKYD SHORT M 1542067



GRASS LIME-7575

FABRIC	100% Polyester
FIT	Regular
SIZES	EU S-3XL   US/CA XS-XXL
WEIGHT	135 g

## FEATURES

Technische Shorts aus widerstandsfähigem, atmungsaktivem, schnell trocknendem und leichtem DRYSHELL-Ripstop (95 g/m<sup>2</sup>), ideal für statische oder aerobische Aktivitäten im Gebirge.

- Tragefreundlicher Taillebund mit elastischer Größenregulierung + innerem Kordelzug.
- 3 Reißverschlussstaschen (2 verdeckte Vordertaschen + 1 Gesäßtasche).
- Ripstop-Gewebe zur Vermeidung von Rissen.
- PFC-freie, wasserabweisende (DWR) Behandlung.
- Gewebe mit OEKO-TEX®-Zertifizierung und bluesign®-Siegel.

Bluesign®  
approved fabricOeko-Tex®  
approved fabric

dryshell

## SIRK SHT M 1241174



WHALES GREY-5775

FABRIC	85% Polyester, 15% Elastane
BACK FABRIC	100% Polyester
FIT	Regular
SIZES	EU S-3XL   US/CA XS-XXL
WEIGHT	195 g

## FEATURES

Leichte technische Shorts aus zwei Materialien, einem strapazierfähigen, atmungsaktiven, schnell trocknenden (100 g/m<sup>2</sup>) und luftigen DRYSHELL-Ripstop, dank der Machart mit Mikro-Perforierungen ideal für statische oder aerobe Aktivitäten in den Bergen.

- Tragefreundlicher Taillebund mit elastischer Größenregulierung + innerem Kordelzug.
- 3 Reißverschlussstaschen (2 verdeckte Vordertaschen + 1 Gesäßtasche).
- PFC-freie, wasserabweisende Behandlung (DWR).
- Gewebe mit OEKO-TEX®-Zertifizierung und bluesign®-Siegel.
- Recycelter Polyester aus post-consumer-Plastikflaschen.

Bluesign®  
approved fabricOeko-Tex®  
approved fabric

shellstretch

## FRIZ SHT M 1241138



New Colors



WHALES GREY/TIGER LILY-0539



BLACK-9937



DARK LAGOON/STONE BLUE-0545



VETIVER-0528



DEEP GINGER/WHALES GREY-1295

FABRIC	85% Polyamide, 15% Elastane
FIT	Regular
SIZES	EU S-3XL   US/CA XS-XXL
WEIGHT	235 g

## FEATURES

Shorts für zahlreiche Aktivitäten, aus Shellstretch (bi-elastisches Polyamid), extrem strapazierfähig, atmungsaktiv, schnell trocknend und leicht (145 g/m²).

- NORMALE Passform.
- Kombierter Taillenbund mit Gürtel.
- 3 Reißverschlusstaschen (2 Vordertaschen + 1 Gesäßtasche).
- PFC-freie, wasserabweisende Behandlung (DWR).
- Gewebe OEKO-TEX®-zertifiziert und mit BLUESIGN®-Siegel.



PFC FREE

Bluesign® approved fabric

Oeko-Tex® approved fabric

shellstretch

## KULTUS BMD M 1542099



New Colors



VETIVER-0528



BLACK-9937



WHALES GREY/TIGER LILY-0539



DARK LAGOON/STONE BLUE-0545

FABRIC	85% Polyamide, 15% Elastane
FIT	Regular
SIZES	EU S-3XL   US/CA XS-XXL
WEIGHT	245 g

## FEATURES

Technische Bermudashorts für zahlreiche Aktivitäten, zwei Materialien, extrem leicht (133 g/m²) und robust, aus SHELLSTRETCH (bi-elastisches Polyamid). Die ergonomische-Passform, der über doppeltes Klettband regulierbare Taillenbund und das weiche Gewebe bieten ein hohes Maß an Tragekomfort und Bewegungsfreiheit bei zahlreichen Outdoor-Aktivitäten.

- Hohe Abriebbeständigkeit und besonders robust.
- Bi-elastische SHELLSTRETCH-Technologie, schnell trocknend.
- Taillenbundregulierung über doppeltes Klettband.
- Lasergeschnittene und gebundene Cargotasche und Reißverschlüsse.
- 4 Reißverschlusstaschen (2 Vordertaschen + 1 Cargotasche + 1 Reißverschluss-Gesäßtasche).
- PFC-freie, wasserabweisende Behandlung (DWR).
- Gewebe mit OEKO-TEX(R)-Zertifizierung und Bluesign(R)-Siegel.



PFC FREE

Bluesign® approved fabric

Oeko-Tex® approved fabric

shellstretch

## TORLOK BMD M 1541998



New Colors



BLACK-9937



WHALES GREY/BLACK-5780



DARK LAGOON-2457



VETIVER-0528

FABRIC	85% Polyamide, 15% Elastane
FIT	Regular
SIZES	EU S-3XL   US/CA XS-XXL
WEIGHT	265 g

## FEATURES

Bermudashorts für zahlreiche Aktivitäten mit 4 Taschen, aus Shellstretch (bi-elastisches Polyamid), extrem strapazierfähig, atmungsaktiv, schnell trocknend und leicht (145 g/m²).

- NORMALE Passform.
- Kombierter Taillenbund mit Gürtel.
- 4 Reißverschlussaschen (2 Vordertaschen + 2 Cargotaschen).
- PFC-freie, wasserabweisende Behandlung (DWR).
- Gewebe OEKO-TEX®-zertifiziert und mit BLUESIGN®-Siegel.

Bluesign®  
approved fabric

shellstretch

## MAKTOR BMD M 1542142



New Colors



DARKLAGOON/CELERY-0536



BLACK-9937

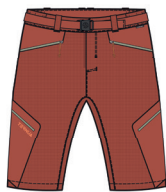

DEEP GINGER/MID FOREST-0551

FABRIC	100% Polyester
FIT	Slim
SIZES	EU S-3XL   US/CA XS-XXL
WEIGHT	235 g

## FEATURES

Luftige, leichte (123 g/m²) und robuste technische Bermudashorts aus SHELLSTRETCH für zahlreiche Aktivitäten. Da sie vollständig aus recyceltem Polyester bestehen, lassen sie sich am Ende ihrer Lebensdauer leicht recyceln und sind somit ein kreislauffähiges Kleidungsstück. Die ergonomische REGULAR-Passform, der über Gürtel regulierbare kombinierte Taillenbund, eine neue Schnalle und die weichen Gewebe bieten ein hohes Maß an Tragekomfort und Bewegungsfreiheit bei zahlreichen Aktivitäten in den Bergen.

- Hohe Abriebbeständigkeit und besonders strapazierfähig dank des Ripstop-Hautgewebes.
- Bi-elastische SHELLSTRETCH-Technologie, schnell trocknend. Doppelte Taillenbundregulierung mit Gürtel und Gummizug.
- 2 Cargotaschen und lasergeschnittene, gebondete Reißverschlüsse.
- 2 Reißverschluss-Eingriffstaschen.
- PFC-freie, wasserabweisende Behandlung (DWR).
- Gewebe mit OEKO-TEX®-Zertifizierung und bluesign®-Siegel. Gewebe aus recycelten Plastikflaschen.



MONO MATERIAL RECYCLED RECYCLABLE CIRCULAR

Bluesign®  
approved fabric

shellstretch



## ROTOR BMD M 1541995



New Colors



WHALES GREY/TIGER LILY-0539



DARK LAGOON/CELERY-0536



VETIVER-0528

FABRIC	85% Polyamide, 15% Elastane
FIT	Slim
SIZES	EU S-3XL   US/CA XS-XXL
WEIGHT	506 g

### FEATURES

Ganz leichte, technische Bermudashorts für zahlreiche Aktivitäten aus recyceltem, bi-elastischem Polyamid aus Fischernetzen (REDCYCLE) und Post-Consumer-Material (130 g/m²). Die ergonomische SLIM FIT-Passform, der über doppelten Klettbandverschluss regulierbare Taillenbund und das weiche Gewebe sorgen für hervorragenden Tragekomfort und Bewegungsfreiheit. Hohe Abriebbeständigkeit und sehr robust.

- Bi-elastische SHELLSTRETCH-Technologie, schnell trocknend.
- Taillenbundregulierung über doppelten Klettbandverschluss + Gürtelschlaufen.
- 4 Reißverschlussstaschen (2 Vordertaschen + 1 Cargotasche + 1 Gesäßtasche).
- PFC-freie, wasserabweisende (DWR) Behandlung.
- Gewebe mit BLUESIGN® APPROVED-Siegel.
- Recyceltes Gewebe aus Fischernetzen und Post-Consumer-Materialien.

Bluesign®  
approved fabric

shellstretch

## STUR CAPRI M 1231416



New Colors



BLACK-9937



WHALES GREY-5775



GRASS LIME-7575

FABRIC	93% Polyamide, 7% Elastane
FIT	Slim
SIZES	EU S-3XL   US/CA XS-XXL
WEIGHT	250 g

### FEATURES

Technische Caprihose für zahlreiche Aktivitäten, zwei Materialien, extrem leicht (133 g/m²) und strapazierfähig, aus SHELLSTRECH (bi-elastisches Polyamid und Ripstop).el/Die ergonomische SLIM FIT-Passform, der über doppeltes Klettband regulierbare Taillenbund und das weiche Gewebe sorgen für hervorragenden Tragekomfort und Bewegungsfreiheit bei vielen Aktivitäten im Freien, selbst beim Fahren mit dem Mountainbike.

- Hohe Abriebbeständigkeit und sehr robust.
- Bi-elastische SHELLSTRETCH-Technologie, schnell trocknend.
- Taillenbundregulierung über doppelten Klettbandverschluss + Gürtelschlaufen.
- 4 Taschen (2 offene Vordertaschen) + (1 Cargotasche + 1 Reißverschluss-Gesäßtasche).
- PFC-freie, wasserabweisende Behandlung (DWR).
- Gewebe OEKO-TEX®-zertifiziert und mit BLUESIGN®-Siegel.

Bluesign®  
approved fabricOeko-Tex®  
approved fabric

shellstretch

## ADARK PT M 1274313



New



BLACK-9937



DARK STONE-7566



VETIVER-0528

FABRIC	100% Polyester
FIT	Slim
SIZES	EU S-3XL   US/CA XS-XXL

## FEATURES

Ganz leichte, technische Bermudashorts für zahlreiche Aktivitäten aus recyceltem, bi-elastischem Polyamid aus Fischernetzen (REDCYCLE) und Post-Consumer-Material (130 g/m²). Die ergonomische SLIM FIT-Passform, der über doppelten Klettbandverschluss regulierbare Taillenbund und das weiche Gewebe sorgen für hervorragenden Tragekomfort und Bewegungsfreiheit. Hohe Abriebbeständigkeit und sehr robust.

- Bi-elastische SHELLSTRETCH-Technologie, schnell trocknend.
- Taillenbundregulierung über doppelten Klettbandverschluss + Gürtelschlaufen.
- 4 Reißverschlussstaschen (2 Vordertaschen + 1 Cargotasche + 1 Gesäßtasche).
- PFC-freie, wasserabweisende (DWR) Behandlung.
- Gewebe mit BLUESIGN® APPROVED-Siegel.
- Recyceltes Gewebe aus Fischernetzen und Post-Consumer-Materialien.



Bluesign® approved fabric



MONO MATERIAL



RECYCLED



CIRCULAR

shellstretch

## FRIZ PT M 1273735



New Colors



DEERING/WHALESGREY-1295



WHALES/TIGERLILY-0539



BLACK-9937



WHALES/TIGERLILY-0539



DARKLAGOON/STONEBLUE-0545



VETIVER-0528



DARKMARINE/DARKMARINE-7356

FABRIC	85% Polyamide, 15% Elastane
FIT	Regular
SIZES	EU S-3XL   US/CA XS-XXL
WEIGHT	370 g

## FEATURES

Hose für zahlreiche Aktivitäten, aus Shellstretch (bi-elastisches Polyamid), extrem strapazierfähig, atmungsaktiv, schnell trocknend und leicht (145 g/m²).

- NORMALE Passform.
- Kombierter Taillenbund mit Gürtel.
- Säume über Tanka regulierbar.
- 3 Reißverschlussstaschen (2 Vordertaschen + 1 Cargotasche).
- PFC-freie, wasserabweisende Behandlung (DWR).
- Gewebe OEKO-TEX®-zertifiziert und mit BLUESIGN®-Siegel.



PFC FREE

Bluesign® approved fabric

Oeko-Tex® approved fabric

shellstretch

## TORMAN ZIP-OFF PT M 1274054



New Colors



LIMESTONE-6255



BLACK-9937



WHALES GREY-5775



VETIVER-0528

FABRIC	85% Polyamide, 15% Elastane
FIT	Regular
SIZES	EU S-3XL   US/CA XS-XXL
WEIGHT	850 g

## FEATURES

Abtrennbare Hose für zahlreiche Aktivitäten, aus Shellstretch (Bi-elastisches Polyamid), extrem strapazierfähig, atmungsaktiv, schnell trocknend und leicht (145 g/m<sup>2</sup>).

- REGULAR-Passform
- Kombierter Taillenbund mit Gürtel.
- Säume über Tanka regulierbar.
- 2 Reißverschluss-Vordertaschen.
- PFC-freie, wasserabweisende Behandlung (DWR).
- Gewebe mit OEKO-TEX®-Zertifizierung und bluesign®-Siegel.

Bluesign®  
approved fabricOeko-Tex®  
approved fabric

shellstretch

## KULTUS PT M 1274092



New Colors



WHALES GREY/TIGER LILY-0539



BLACK-9937



DARK LAGOON/STONE BLUE-0545



VETIVER-0528

FABRIC	85% Polyamide, 15% Elastane
FIT	Regular
SIZES	EU S-3XL   US/CA XS-XXL
WEIGHT	850 g

## FEATURES

Technische Hose für zahlreiche Aktivitäten, zwei Materialien, leicht (133 g/m<sup>2</sup>) und robust, aus SHELLSTRETCH (bi-elastisches Polyamid). Die ergonomische Passform, der über doppeltes Klettband regulierbare Taillenbund und das weiche Gewebe bieten ein hohes Maß an Tragekomfort und Bewegungsfreiheit bei zahlreichen Outdoor-Aktivitäten.

- Hohe Abriebbeständigkeit und besonders robust.
- Bi-elastische SHELLSTRETCH-Technologie, schnell trocknend.
- Taillenbundregulierung über doppeltes Klettband.
- Saumregulierung über elastische Reepschnur und Tankas.
- Lasergeschnittene und gebundene Cargotasche und Reißverschlüsse.
- 4 Reißverschlussaschen (2 Vordertaschen + 1 Cargotasche + 1 Reißverschluss-Gesäßtasche).
- PFC-freie, wasserabweisende Behandlung (DWR).
- Gewebe mit OEKO-TEX(R)-Zertifizierung und bluesign(R)-Siegel.

Bluesign®  
approved fabricOeko-Tex®  
approved fabric

shellstretch



## TORLOK PT M 1273743



New Colors



DARK LAGOON-2457



BLACK-9937



WHALESGREY/BLACK-5780



VETIVER-0528

FABRIC	85% Polyamide, 15% Elastane
FIT	Regular
SIZES	EU S-3XL   US/CA XS-XXL
WEIGHT	385 g

## FEATURES

Hose für zahlreiche Aktivitäten mit 4 Taschen, aus Shells-tretch (bi-elastisches Polyamid), extrem strapazierfähig, atmungsaktiv, schnell trocknend und leicht (145 g/m²).

- NORMALE Passform.
- Kombierter Taillenbund mit Gürtel.
- Säume über Tanka regulierbar.
- 4 Reißverschlusstaschen (2 Vordertaschen + 2 Cargotaschen).
- PFC-freie, wasserabweisende Behandlung (DWR).
- Gewebe OEKO-TEX®-zertifiziert und mit BLUESIGN®-Siegel.

Bluesign®  
approved fabricOeko-Tex®  
approved fabric

shellstretch

## MAKTOR PT M 1274227



New Colors



DEEPGINGER/MIDFOREST-0551



BLACK-9937



WHALESGREY/TIGERLILY-0539



DARKLAGOON/CELERY-0536

FABRIC	100% Polyester
FIT	Slim
SIZES	EU S-3XL   US/CA XS-XXL
WEIGHT	315 g

## FEATURES

Luftige, leichte (123 g/m²) und robuste technische Hose aus SHELLSTRETCH für zahlreiche Aktivitäten. Da sie vollständig aus recyceltem Polyester besteht, lässt sie sich am Ende ihrer Lebensdauer leicht recyceln und ist somit ein kreislauffähiges Kleidungsstück. Die ergonomische REGULAR-Passform, der über Gürtel regulierbare kombinierte Taillenbund, eine neue Schnalle und die weichen Gewebe bieten ein hohes Maß an Tragekomfort und Bewegungsfreiheit bei zahlreichen Aktivitäten in den Bergen.

- Hohe Abriebbeständigkeit und besonders strapazierfähig dank des Ripstop-Hautgewebes.
- Bi-elastische SHELLSTRETCH-Technologie, schnell trocknend. Doppelte Taillenbundregulierung mit Gürtel und Gummizug.
- 2 Cargotaschen und lasergeschnittene, gebondete Reißverschlüsse.
- 2 Reißverschluss-Eingriffstaschen.
- Saumregulierung über Gummischnur und Tankas.
- PFC-freie, wasserabweisende Behandlung (DWR).
- Gewebe mit OEKO-TEX®-Zertifizierung und bluesign®-Siegel. Gewebe aus recycelten Plastikflaschen.

Oeko-Tex®  
approved fabricBluesign®  
approved fabric

shellstretch

## ROTOR PT M 1273739



New Colors



DARK LAGOON/CELERY-0536



BLACK-9937



WHALES GREY/ADRIATIC BLUE-1296

FABRIC	85% Polyamide 15% Elasthane
FIT	Slim
SIZES	EU S-3XL   US/CA XS-XXL
WEIGHT	672 g

### FEATURES

Ganz leichte, technische Hose für zahlreiche Aktivitäten aus recyceltem, bi-elastischem Polyamid aus Fischernetzen (REDCYCLE) und Post-Consumer-Material (130 g/m²). Die ergonomische SLIM FIT-Passform, der über doppelten Klettbandverschluss regulierbare Taillenbund und das weiche Gewebe sorgen für hervorragenden Tragekomfort und Bewegungsfreiheit. Hohe Abriebbeständigkeit und sehr robust.

- Bi-elastische SHELLSTRETCH-Technologie, schnell trocknend.
- Taillenbundregulierung über doppelten Klettbandverschluss + Gürtelschlaufen.
- 4 Reißverschlussstaschen (2 Vordertaschen + 1 Cargotasche + 1 Gesäßtasche).
- PFC-freie, wasserabweisende (DWR) Behandlung.
- Gewebe mit BLUESIGN® APPROVED-Siegel.
- Recyceltes Gewebe aus Fischernetzen und Post-Consumer-Materialien.



Bluesign® approved fabric

shellstretch

## VAXLAR PT M 1273961



BLACK-9937



FABRIC	93% Polyamide, 7% Elastane
FIT	Regular
SIZES	EU S-3XL   US/CA XS-XXL
WEIGHT	310 g

### FEATURES

Technische, leichte, nahtlose Hose aus zwei Materialien in technischer Optik aus recyceltem, Bi-elastischem Polyamid aus Fischernetzen (REDCYCLE) und post-consumer-Material (130 g/m²). Der ergonomische Schnitt und die weichen Materialien bieten einen hohen Tragekomfort und eine hervorragende Bewegungsfreiheit. Hohe Abriebbeständigkeit und sehr robust.

- Taschen, Taillenbund und Reißverschlüsse sind lasergeschnitten und gebondet, was für weniger Nähte sowie eine ganz minimalistische und technische Optik sorgt.
- Bi-elastische SHELLSTRETCH-Technologie, schnell trocknend
- Taillenregulierung über breiten Gürtel und Schnallen für einen optimalen Sitz während der Aktivitäten.
- 4 Reißverschlussstaschen (2 Vordertaschen + 1 Cargotasche + 1 Gesäßtasche).
- Saumregulierung über elastischen Kordelzug und Tankas.
- PFC-freie, wasserabweisende (DWR) Behandlung.
- Gewebe mit bluesign® APPROVED-Siegel.
- Recyceltes Gewebe aus Fischernetzen und post-consumer-Materialien.



Bluesign® approved fabric

shellstretch

## GUNDOR PT M 1273744



New Colors



VETIVER/WHALESGREY-0542



BLACK/BLACK-2999



WHALESGREY/TIGERLILY-0539

FABRIC	90% Polyamide, 10% Elastane
FIT	Regular
SIZES	EU S-3XL   US/CA XS-XXL
WEIGHT	842 g

## FEATURES

Technische Trekking-Hose, extrem strapazierfähig und robust, aus CORDURA® und SHELLSTRETCH (bi-elastisches Polyamid), atmungsaktiv, schnell trocknend und leicht (165 g/m<sup>2</sup>), perfekt für anspruchsvolle Aktivitäten und einen intensiven Gebrauch.

- NORMALE Passform.
- UVA-Strahlenschutz 30+.
- Kombiniertes Taillenband mit Gürtel.
- Säume über Tanka regulierbar.
- 4 Reißverschlussaschen (2 Vordertaschen + 1 Cargotasche + 1 Gesäßtasche).
- PFC-freie, wasserabweisende Behandlung (DWR).
- Gewebe OEKO-TEX®-zertifiziert und mit BLUESIGN®-Siegel.



Bluesign® approved fabric

Oeko-Tex® approved fabric

**CORDURA®** shellstretch



## AFTIRA TANK TOP W 1207530



New Colors

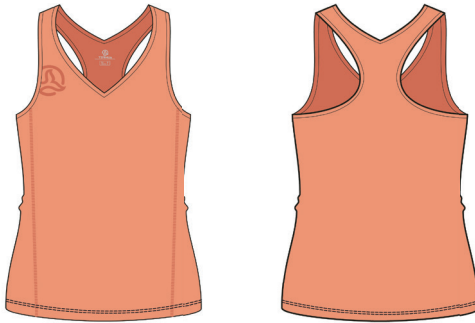

APRICOT BLUSH-6271



WHALES GREY-5775



PASTEL BLUE-0534



FROSTED MINT-0531

FABRIC	100% Polyester
FIT	Regular
SIZES	EU XS-XXL   US/CA XXS-XL
WEIGHT	220 g

## FEATURES

Ärmelloses technisches Shirt für zahlreiche Aktivitäten aus recyceltem Gewebe mit DRYSHELL-Technologie, leicht, tragefreundlich und schnell trocknend.

- Absorbiert den Schweiß und transportiert ihn nach außen.
- Antibakterielle Behandlung POLYGIENE®.
- Verhindert unangenehme Geruchsbildung.
- Gute Elastizität für einen optimalen Tragekomfort.
- Flatlock-Nähte.
- Gewebe aus recycelten Post-Consumer-Plastikflaschen.
- PFC-freie, wasserabweisende Behandlung (DWR).
- Gewebe mit BLUESIGN® APPROVED-Siegel.



## PROVET TEE W 1208410



New Colors



STONE BLUE-0117



WHALES GREY/PASTEL BLUE-0544



ARABESQUE-0525

FABRIC	100% Polyester
FIT	Regular
SIZES	EU XS-XXL   US/CA XXS-XL
WEIGHT	164 g

## FEATURES

Technisches T-shirt für zahlreiche Aktivitäten, aus recyceltem Gewebe mit DRYSHELL-Technologie, leicht, tragefreundlich und schnell trocknend.

- Absorbiert den Schweiß und transportiert ihn nach außen
- Antibakterielle Behandlung POLYGIENE®
- Verhindert unangenehme Geruchsbildung
- Gute Elastizität für einen optimalen Tragekomfort.
- Flatlock-Nähte
- Gewebe aus recycelten post-consumer-Plastikflaschen
- QUICK DRY-Behandlung.
- Gewebe mit bluesign®-Siegel.



## SLUMA TEE W 1207529



New Colors

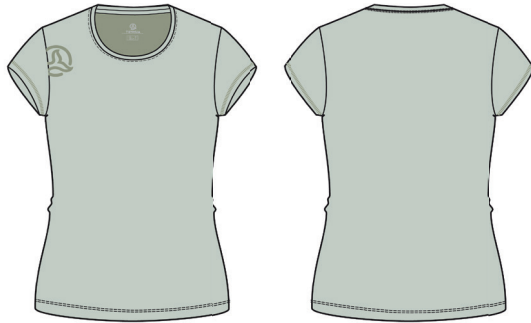

FROSTED MINT-0531



WHALES GREY-5775



PASTEL BLUE-0534

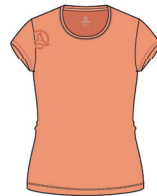

APRICOT BLUSH-6271

FABRIC	100% Polyester
FIT	Regular
SIZES	EU XS-XXL   US/CA XXS-XL
WEIGHT	270 g

## FEATURES

Technisches Shirt für zahlreiche Aktivitäten aus recyceltem Gewebe mit DRYSHELL-Technologie, leicht, tragefreundlich und schnell trocknend.

- Absorbiert den Schweiß und transportiert ihn nach außen.
- Antibakterielle Behandlung POLYGIENE®.
- Verhindert unangenehme Geruchsbildung.
- Gute Elastizität für einen optimalen Tragekomfort.
- Flatlock-Nähte.
- Gewebe aus recycelten Post-Consumer-Plastikflaschen.
- PFC-freie, wasserabweisende Behandlung (DWR).
- Gewebe mit BLUESIGN® APPROVED-Siegel.



## FRAMIK TEE W 1208590



New



WHALES GREY-5775



STONE BLUE-0117



MID FOREST-0533



ARABESQUE-0525

FABRIC	100% Polyester
FIT	Regular
SIZES	EU XS-XXL   US/CA XXS-XL
WEIGHT	254 g

## FEATURES

Technisches T-Shirt für zahlreiche Aktivitäten aus recyceltem Material mit DRYSHELL-Technologie – leicht, tragefreundlich und schnell trocknend.

- Absorbiert den Schweiß und transportiert ihn nach außen.
- Antibakterielle Behandlung POLYGIENE(R).
- Verhindert unangenehme Geruchsbildung.
- Gute Elastizität für optimalen Tragekomfort.
- Flatlock-Nähte.
- Material aus recycelten Post-Consumer-Plastikflaschen.
- QUICK DRY-Behandlung.
- Material mit OEKO-TEX®-Zertifizierung und bluesign®-Siegel.

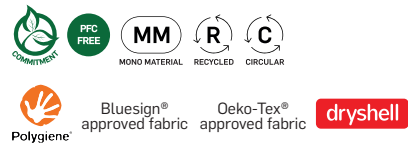

## KRINA TEE W 1207538



New Colors



STONE BLUE-0117



BLACK-9937



FLAME WASHED-2659

FABRIC	100% Polyester
FIT	Regular
SIZES	EU XS-XXL   US/CA XXS-XL
WEIGHT	224 g

## FEATURES

Technisches Kurzarm-Shirt für zahlreiche Aktivitäten aus recyceltem Gewebe mit DRYSHELL-Technologie, leicht, tragefreundlich und schnell trocknend.

- Absorbiert den Schweiß und transportiert ihn nach außen
- Antibakterielle Behandlung POLYGIENE®
- Verhindert unangenehme Geruchsbildung
- Hervorragende Pilling-Resistenz.
- Extrem elastisch für einen optimalen Tragekomfort.
- Flatlock-Nähte
- Gewebe aus recycelten Post-Consumer-Plastikflaschen.
- PFC-freie, wasserabweisende (DWR) Behandlung.
- Gewebe mit BLUESIGN® APPROVED-Siegel.



## KRODINA T-SHIRT LS W 1207699



New Colors

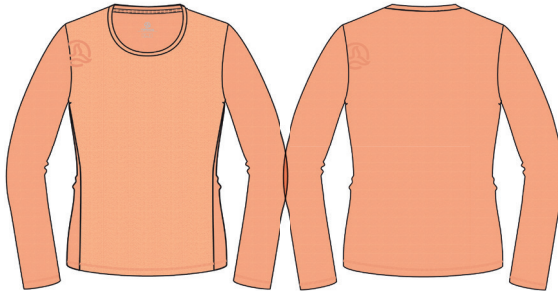

FLAME WASHED-2659



BLACK-9937



STONE BLUE-0117



MID FOREST-0533

FABRIC	100% Polyester
FIT	Regular
SIZES	EU XS-XXL   US/CA XXS-XL
WEIGHT	286 g

## FEATURES

Technisches Langarm-Shirt für zahlreiche Aktivitäten aus recyceltem Gewebe mit DRYSHELL-Technologie, leicht, tragefreundlich und schnell trocknend.

- Absorbiert den Schweiß und transportiert ihn nach außen.
- Antibakterielle Behandlung POLYGIENE®.
- Verhindert unangenehme Geruchsbildung.
- Hervorragende Pilling-Resistenz.
- Hervorragende Elastizität für einen optimalen Tragekomfort.
- Flatlock-Nähte.
- Gewebe aus recycelten Post-Consumer-Plastikflaschen.
- PFC-freie, wasserabweisende Behandlung (DWR).
- Gewebe mit BLUESIGN® APPROVED-Siegel.





## SUNNIK LS TEE W 1208591



New



MID FOREST-0533



ARABESQUE-0525

FABRIC	100% Polyester
FIT	Regular
SIZES	EU XS-XXL   US/CA XXS-XL

## FEATURES

Technisches T-Shirt für zahlreiche Aktivitäten mit hervorragendem UV-Schutz (UPF 50). Material mit DRYSHELL-Technologie – leicht, tragfreundlich und schnell trocknend.

- Ökologisch konzipiertes Kleidungsstück für Kreislauffähigkeit mit recyceltem Monomaterial und daher am Ende seiner Nutzungsdauer recycelbar.
- Gewebe gemäß EN-13758-1 geprüft, mit einer UPF 50+ Bewertung. (Ausgezeichneter UV-Schutz).
- Absorbiert den Schweiß und transportiert ihn nach außen
- Antibakterielle Behandlung POLYGIENE(R)
- Verhindert unangenehme Geruchsbildung
- Hervorragende Pilling-Resistenz.
- Hervorragende Elastizität für optimalen Tragekomfort.
- Flatlock-Nähte
- Material aus recycelten Plastikflaschen.
- Material mit bluesign®-Siegel und OEKO-TEX®-Zertifizierung.

Bluesign®  
approved fabricOeko-Tex®  
approved fabric

dryshell

## BRITAM 2.0 ST W 1481473



New

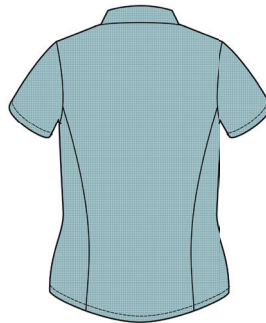

PASTEL BLUE-0534



WHALES GREY-5775



MID FOREST-0533



FLAME WASHED-2659

FABRIC	86% Polyamide, 14% Elastane
FIT	Regular
SIZES	EU XS-XXL   US/CA XXS-XL
WEIGHT	220 g

## FEATURES

Technisches Hemd aus bi-elastischem SHELLSTRETCH.

- Besonders leicht, tragfreundlich und luftig.
- Absorbiert den Schweiß und transportiert ihn nach außen.
- Trocknet blitzschnell.
- Hervorragende Abriebfestigkeit.
- PFC-freie, wasserabweisende Behandlung (DWR).
- Material mit bluesign®-Siegel.

Bluesign®  
approved fabricOeko-Tex®  
approved fabric

shellstretch

## KOTNIA ST W 1481309



BLACK/PASTELPINK-1303



BLACK-9937



ORANGE RED-2101



DARK FOREST-4694



WHALES GREY/LILAC-7277



BLACK/GRAPEFRUITWASHED-7247

## BRITAM LS ST W 1481472



New



FLAME WASHED-2659



PASTEL BLUE-0534



MID FOREST-0533

FABRIC	100% Polyester
FIT	Regular
SIZES	EU XS-XXL   US/CA XXS-XL
WEIGHT	105 g

## FEATURES

Technisches, elastisches Hemd aus ganz weichem, tragefreundlichem und luftigem DRYSHELL-Gewebe.

- Absorbiert den Schweiß und transportiert ihn nach außen.
- Schnell trocknend.
- Gewebe mit Ripstop für eine bessere Pilling-Resistenz und Reißfestigkeit.
- PFC-freie, wasserabweisende Behandlung (DWR).
- Gewebe mit BLUESIGN® APPROVED-Siegel.



Bluesign® approved fabric

dryshell

FABRIC	86% Polyamide, 14% Elastane
FIT	Regular
SIZES	EU XS-XXL   US/CA XXS-XL
WEIGHT	254 g

## FEATURES

Technisches Langarm-Hemd aus bi-elastischem SHELLS-TRETCH

- Besonders leicht, tragefreundlich und luftig.
- Absorbiert den Schweiß und transportiert ihn nach außen.
- Trocknet blitzschnell.
- Hervorragende Abriebfestigkeit.
- PFC-freie, wasserabweisende Behandlung (DWR).
- Material mit bluesign®-Siegel.



Bluesign® approved fabric

shellstretch

## RAGGER JKT W 1263736



New Colors



WHALES GREY-5775



STONE BLUE-0117



FROSTED MINT-0531



APRICOT BLUSH-6271

FABRIC	93% Polyester, 7% Elastane
FIT	Regular
SIZES	EU XS-XXL   US/CA XXS-XL
WEIGHT	650 g

## FEATURES

Leichter Second Layer für zahlreiche Aktivitäten, hergestellt aus einer neuen, elastischeren Variante des DRYSHELL-Gewebes mit Jacquard-Wabenstruktur für mehr Wärmekapazität. Das RECYCELTE Gewebe ist darüber hinaus besonders atmungsaktiv und schnell trocknend. Das ganze Jahr über perfekt zum Tragen. Sowohl das Gewebe als auch die athletische Passform sorgen für eine hervorragende Bewegungsfreiheit.

- Reißverschluss-Eingriffstaschen.
- Gebondete Ärmeltasche zur Aufbewahrung von kleinen Gadgets.
- Flatlock-Nähte.
- YKK FLAT VISLON-Reißverschlüsse zum schnelleren Schließen. Kinnschutz zur Vermeidung von Scheuern durch den Reißverschluss.
- Saumränder mit Gummi-Einfassung.
- Gute Pilling-Resistenz.
- PFC-freie, wasserabweisende Behandlung (DWR).
- Gewebe mit bluesign®-Siegel.
- Recycelter Polyester aus post-consumer-Plastikflaschen.

Bluesign®  
approved fabric

## RAGGER HOOD JKT W 1644187



New Colors

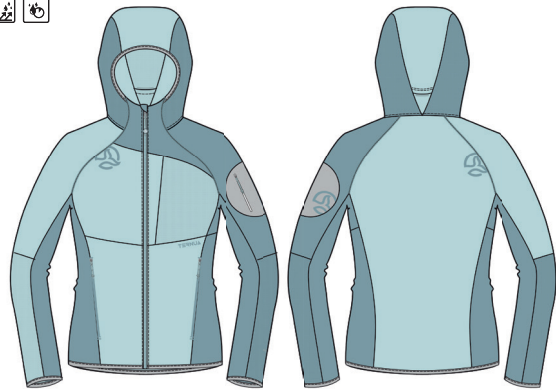

PASTEL BLUE-0534



WHALES GREY/FLAMEWASHED-0601



FROSTED MINT-0531



APRICOT BLUSH-6271

FABRIC	93% Polyester, 7% Elastane
FIT	Regular
SIZES	EU XS-XXL   US/CA XXS-XL
WEIGHT	728 g

## FEATURES

Zweite Schicht mit Kapuze für zahlreiche Aktivitäten, hergestellt aus einer neuen, elastischeren Variante des DRYSHELL-Gewebes mit Jacquard-Wabenstruktur für mehr Wärmekapazität. Das Gewebe ist RECYCLED sowie besonders atmungsaktiv und schnell trocknend. Das ganze Jahr über perfekt zum Tragen. Sowohl das Gewebe als auch die athletische Passform sorgen für eine hervorragende Bewegungsfreiheit.

- Reißverschluss-Eingriffstaschen.
- Gebondete Ärmeltasche zur Aufbewahrung von kleinen Gadgets.
- Flatlock-Nähte.
- YKK FLAT VISLON-Reißverschlüsse zum schnelleren Schließen.
- Kinnschutz zur Vermeidung von Scheuern durch den Reißverschluss.
- Säume und Kapuze mit Gummiband.
- Gute Pilling-Resistenz.
- PFC-freie, wasserabweisende Behandlung (DWR).
- Gewebe mit bluesign®-Siegel.
- Recycelter Polyester aus Post-Consumer-Plastikflaschen.

Bluesign®  
approved fabric



## TERMIN JKT W 1644414



New

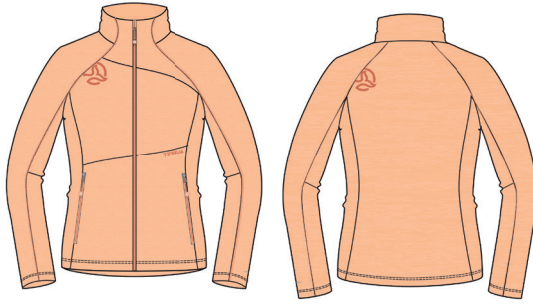

FLAME WASHED-2659



WHALES GREY-5775



STONE BLUE-0117

FABRIC	94% Polyester, 6% Elastane
FIT	Regular
SIZES	EU XS-XXL   US/CA XXS-XL
WEIGHT	584 g

## FEATURES

Second Layer für zahlreiche Aktivitäten aus leichtem, wärmendem, atmungsaktivem, schnell trocknendem und recyceltem WARMSHELL. Das Material, die Machart und die athletische Passform sorgen für eine hervorragende Bewegungsfreiheit. TERMIN erweist sich beim Tragen in kalten oder frischen Umgebungen das ganze Jahr über als ein Joker.

- Kinnschutz zur Vermeidung von Scheuern durch den Reißverschluss.
- Hervorragende Pilling-Resistenz.
- S.Café®-Behandlung zur Geruchskontrolle, für schnelles Trocknen und UV-Schutz.
- Strukturierte Innenfläche für optimierten Schweißtransport und verbesserte Wärmeisolierung.
- PFC-freie, wasserabweisende Behandlung (DWR).
- Material mit bluesign®-Siegel.
- Aus Post-Consumer-Plastikflaschen recycelter Polyester.



Bluesign® approved fabric

S.Café® warmshell

## TESLIN JKT W 1644061



New Colors

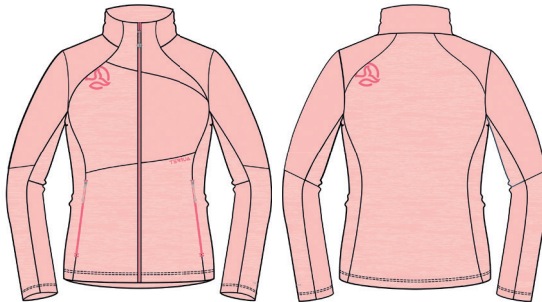

PASTEL PINK-1268

FABRIC	94% Polyester, 6% Elastane
FIT	Regular
SIZES	EU S-3XL   US/CA XS-XXL
WEIGHT	315 g

## FEATURES

Jacke als Second Layer für zahlreiche Aktivitäten mit einem Gemisch aus zwei recycelten, leichten, wärmenden, atmungsaktiven und schnell trocknenden WARMSHELL-Geweben. Die elastischen Gewebe, die Machart und die athletische Passform sorgen für eine hervorragende Bewegungsfreiheit. LA TESLIN erweist sich beim Tragen in kalten oder frischen Umgebungen das ganze Jahr über als ein Joker.

- Kinnschutz zur Vermeidung von Scheuern durch den Reißverschluss.
- Hervorragende Pilling-Resistenz.
- S.Café®-Behandlung gegen Geruchsbildung, für schnelleres Trocknen.
- Strukturierte Innenfläche für optimierten Schweißtransport und bessere Wärmeisolierung.
- PFC-freie, wasserabweisende Behandlung (DWR).
- Gewebe mit bluesign®-Siegel.
- Recycelter Polyester aus Post-Consumer-Plastikflaschen.



Bluesign® approved fabric

warmshell S.Café®

## TILEKA HOOD JKT W 1643576



New Colors



FROSTED MINT-0531



WHALES GREY/PASTEL BLUE-0544



STONE BLUE-0117



APRICOT BLUSH-6271



WHALES GREY-5775

Bluesign®  
approved fabric

shellstretch

warmshell

FRONT &amp; BACK 100% Polyester

HOOD, SLEE-  
VES & NEAR  
SIDE SEAM  
FABRIC 85% Polyamide, 15% Elastane

FIT Regular

SIZES EU XS-XXL | US/CA XXS-XL

WEIGHT 270 g

## FEATURES

Technischer zweiter Layer mit Kapuze und Reißverschluss für zahlreiche Aktivitäten, Konstruktion aus zwei Materialien.

- WARMSHELL an Körper und Ärmeln für einen höheren Tragekomfort, Wärme und Atmungsaktivität.
- SHELLSTRETCH in Bereichen mit stärkerem Abrieb durch das Tragen eines Rucksacks sowie an weiteren Partien wie Schultern, Ellbogen und Seiten.
- Kapuze aus SHELLSTRETCH für mehr Leichtigkeit und Flexibilität, falls das Tragen eines Helms erforderlich ist.
- Flatlock-Nähte.
- Kinnenschutz zur Vermeidung von Scheuern durch den Reißverschluss.
- Zwei geräumige Eingriffstaschen.
- Vorne mit YKK FLAT VISLON®-Reißverschluss.
- Gute Pilling-Resistenz.
- PFC-freie, wasserabweisende Behandlung (DWR).
- Gewebe mit BLUESIGN® APPROVED-Siegel.
- WARMSHELL aus Polyester von recycelten Post-Consumer-Plastikflaschen.

## OTTO LITE JKT W 1644268



New Colors



STONEBLUE/ETHER-0556

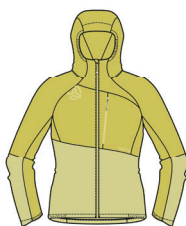

WHALES GREY-5775



CELERY/LEMONGRASS-0557

Bluesign®  
approved fabricOeko-Tex®  
approved fabric

microshell

FABRIC 100% Polyester

FIT Regular

SIZES EU XS-XXL | US/CA XXS-XL

WEIGHT 195 g

## FEATURES

Ganz leichte, komprimierbare und wasserdichte technische Windjacke. Sie besteht vollständig aus recycelten Geweben/Monomaterialien, was das Recycling am Ende ihrer Lebensdauer erleichtert. Der äußere MICROSHELL aus Ripstop 20D bietet vollständigen Windschutz, Wasserdichtigkeit und eine hohe Atmungsaktivität. Ein insbesondere für kühle, windige Tage und sogar für leichten Regen geeignetes Kleidungsstück. Sowohl getragen als auch komprimiert ein unverzichtbarer Partner bei zahlreichen Outdoor-Aktivitäten und bei Bedarf sofort einsatzbereit.

- Wassersäule 5.000 mm für eine hohe Wasserdichtigkeit ohne Thermoversiegelung.
- Hervorragende Atmungsaktivität MVP 30.000 g x m<sup>2</sup> x 24 h.
- Kapuze mit einem breiten Spektrum an Anpassungsmöglichkeiten dank der seitlichen Gummizüge.
- Regulierungssystem im Brustbereich, um bei Bedarf Belüftung zu ermöglichen, ohne die Jacke vollständig zu öffnen.
- 1 Brusttasche für optimale Aufbewahrung
- Säume und Ärmelbündchen mit Gummizug, sodass keine Luft von außen eindringen kann.
- Komprimierbare Jacke in Transportbeutel.
- Außengewebe aus Polyester, der zu 100 % aus Plastikflaschen recycelt wurde.
- PFC-freie, wasserabweisende Behandlung (DWR).
- Gewebe mit OEKO-TEX®-Zertifizierung und bluesign®-Siegel.

## KLIGGERA HARD VEST W 1601210



LIVING CORAL-8539



TANAGERTURQUOISE-8532

FABRIC	88% Polyester, 12% Elastane
FIT	Regular
SIZES	EU S-3XL   US/CA XS-XXL
WEIGHT	230 g

## FEATURES

Technische, vielseitig einsetzbare Weste aus innovativem STORM FLEECE PRO®-Gewebe, das die Vorteile von laminiertem Softshell (wasser- und winddicht) und den Tragekomfort von Maschenware in nur einer Schicht vereint. Ideal zum Schutz bei Aktivitäten im Gebirge und unerwarteten Wetterumschwüngen.

- Extrem atmungsaktiv.
- Windbeständig (CFM < 25, ASTM D737).
- Test AATCC 35 zur Regenfestigkeit bestanden.
- Zwei Eingriffstaschen.
- Elastisches Ärmelloch für eine optimale Regulierung.
- Saumregulierung einhändig.
- Extrem robust und äußerst abriebbeständig.
- Beeindruckende Leichtigkeit.
- Bi-elastisch.
- PFC-freie, wasserabweisende (DWR) Behandlung.
- Gewebe mit bluesign® APPROVED-Siegel.
- Gewebe aus recycelten Post-Consumer-Plastikflaschen.

Bluesign®  
approved fabric

STORMFLEECE™ PRO

## TORSER HARD HOOD JKT W 1644270



New Colors



PASTEL BLUE-0534



WHALES GREY/PASTEL BLUE-0544

FABRIC	88% Polyester, 12% Elastane
FIT	Regular
SIZES	EU XS-XXL   US/CA XXS-XL
WEIGHT	450 g

## FEATURES

Extrem technische, vielseitig einsetzbare Kapuzenjacke aus innovativem STORM FLEECE PRO®, der die Vorteile von laminiertem Softshell (wasser- und winddicht) und den Tragekomfort von Maschenware in nur einer Schicht vereint. Ideal zum Schutz bei Aktivitäten im Gebirge und unerwarteten Wetterumschwüngen.

- Besonders atmungsaktiv.
- Windbeständig (CFM < 25, ASTM D737).
- Test AATCC 35 zur Regenfestigkeit bestanden
- 3 Reißverschlussaschen zur optimalen Aufbewahrung (2 Eingriffstaschen und 1 Brusttasche)
- Gebondete Ärmeltasche zur Aufbewahrung von kleinen Gadgets.
- Reißverschluss vorne mit Kunststoffkrampen für schnelleres Schließen.
- Säume über doppeltes Tanka regulierbar.
- Regulierbare 3D-Kapuze.
- Extrem robust und äußerst abriebbeständig.
- Beeindruckende Leichtigkeit.
- Bi-elastisch.
- PFC-freie, wasserabweisende Behandlung (DWR).
- Gewebe mit bluesign®-Siegel.
- Gewebe aus recycelten post-consumer-Plastikflaschen.

Bluesign®  
approved fabric

STORMFLEECE™ PRO





## VALDUR JKT W 1644067



New Colors



BLACK-9937



DARK STONE-7566

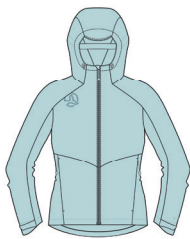

PASTEL BLUE-0534



VETIVER-0528

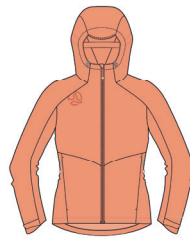

APRICOT BLUSH-6271

FABRIC	100% Polyester
FIT	Regular
SIZES	EU XS-XXL   US/CA XXS-XL
WEIGHT	882 g

## FEATURES

Technische Jacke mit 2,5 Layern, wasserundurchlässig, atmungsaktiv, winddicht, robust und komprimierbar, gefertigt mit SHELLTEC-Technologie. Die vorgeformte Passform und das bi-elastische Gewebe bieten eine gute Bewegungsfreiheit und Tragekomfort für alle Art von Aktivitäten im Gebirge oder im Alltag. Ein Kleidungsstück, das sich das ganze Jahr über sowohl allein als bedarfsweise auch mit weiteren wärmenden Layern innen tragen lässt.

- Thermoversiegelte Nähte und wasserdichte Reißverschlüsse.
- Wassersäule 10.000 mm - Atmungsaktivität MVP 10.000 g x m<sup>2</sup> x 24 h.
- Regulierbare 3D-Kapuze.
- Halbstarre Kappe
- Reißverschluss-Vordertaschen.
- Säume regulierbar über doppelte flache Tankas für erhöhten Tragekomfort.
- Ärmelbündchen über Klettband regulierbar.
- PFC-freie, wasserabweisende Behandlung.
- Gewebe mit bluesign®-Siegel.



Bluesign® approved fabric

shelltec

## KARS 2.0 JKT W 1644262



New Colors



BLACK-9937



STONE BLUE-0117



FROSTED MINT-0531



DEEP PINK-1292

FABRIC	100% Polyamide
FIT	Regular
SIZES	EU XS-XXL   US/CA XXS-XL
WEIGHT	260 g

## FEATURES

Besonders leichte technische 2,5-Lagen-Jacke, die mit unserer wasserundurchlässigen, atmungsaktiven, strapazierfähigen und hoch komprimierbaren SHELLTEC ACTIVE FLEX-Technologie hergestellt wurde. Die vorgeformte Passform und das halbelastische Gewebe bieten eine gute Bewegungsfreiheit und Tragekomfort für Aktivitäten aller Art in den Bergen, von den aktiveren bis hin zu den statischeren.

- Jacke mit umweltfreundlichem Design für Kreislauffähigkeit. Es kommt ein recyceltes Gewebe/Monomaterial zum Einsatz, das am Ende seiner Lebensdauer recycelbar ist.
- Thermoversiegelte Nähte und wasserdichte Reißverschlüsse.
- Wassersäule 20.000 mm
- •Atmungsaktivität MVP 20.000 g x m<sup>2</sup> x 24 h.
- Regulierbare 3D-Kapuze.
- Reißverschlüsse vorne im Brustbereich mit 2 Funktionen: Taschen und Belüftung.
- Saum über Tankas regulierbar.
- Elastische Ärmelbündchen.
- PFC-freie, wasserabweisende Behandlung.
- Gewebe mit bluesign®-Siegel.
- Gewebe: Nylon-Stretch 20D und 60 g/m<sup>2</sup> recycelt (post-industrial-Recycling).



Bluesign® approved fabric

shelltec/ACTIVE FLEX



## KLIMMER JKT W 1644260



New Colors



WHALES GREY-5775



STONE BLUE-0117

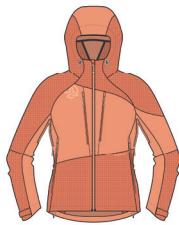

APRICOT BLUSH-6271



MONO MATERIAL



RECYCLED



RECYCLABLE



CIRCULAR

Bluesign®  
approved fabricOeko-Tex®  
approved fabric

shelltec/ACTIVE FLEX

FABRIC	100% Polyester
FIT	Regular
SIZES	EU XS-XXL   US/CA XXS-XL
WEIGHT	1.190 g

## FEATURES

Extrem technische 3-Layer-Shell, hergestellt mithilfe unserer wasserundurchlässigen, atmungsaktiven und besonders robusten SHELLTEC ACTIVE FLEX-Technologie. Die vorgeformte Passform und die 2 elastischen Gewebe, eines von ihnen aus Ripstop, bieten eine gute Bewegungsfreiheit und Tragekomfort bei gleichzeitigem Schutz für zahlreiche Aktivitäten in den Bergen. • Jacke mit umweltfreundlichem Design für Kreislauffähigkeit. Es kommen zwei recycelte Gewebe/Monomaterialien zum Einsatz, die am Ende seiner Lebensdauer recycelbar sind. • Thermoversiegelte Nähte und wasserdichte Reißverschlüsse. • Wassersäule 20.000 mm • Atmungsaktivität MVP 20.000 g x m<sup>2</sup> x 24 h. Regulierbare 3D-Kapuze. • Reißverschlüsse vorne im Brustbereich für geräumige Taschen. • Regulierbare Belüftungen über doppelten Schieber im Achselbereich. • Reißverschluss vorne mit doppeltem Schieber für erleichterte Nutzung eines Gurtes. • Wasserundurchlässige Ärmeltasche. • Gebondete Reißverschluss-Innentasche für Mobiltelefon. • Große Innentasche aus power-mesh mit viel Stauraum. • Saum über doppeltes Tanka regulierbar. • Ärmelbündchen über Klettband regulierbar. • Kinnenschutz zur Vermeidung von Scheuern durch den Reißverschluss. • PFC-freie, wasserabweisende Behandlung. • Gewebe mit OEKO-TEX®-Zertifizierung und bluesign®-Siegel. • Recycelter Polyester aus post-consumer-Plastikflaschen 145 g/m<sup>2</sup>.

## ADARK SHT W 1241188



New



DEEP ARCTIC BLUE-1271



BLACK-9937



DARK STONE-7566

FABRIC	100% Polyester
FIT	Regular
SIZES	EU XS-XXL   US/CA XXS-XL

## FEATURES

Technische Shorts für zahlreiche Aktivitäten. Das Kleidungsstück zeichnet sich durch Luftigkeit und mikroperforierte Zonen für eine verbesserte Belüftung aus. Leichtes Material (100 g/m<sup>2</sup>) und strapazierfähig. Der ergonomische Schnitt, die angenehme Haptik und der elastische Taillenbund sorgen für Tragekomfort und Bewegungsfreiheit. • Ökologisch konzipiertes Kleidungsstück aus recyceltem Monomaterial für Kreislauffähigkeit, das am Ende seiner Nutzungsdauer recycelbar ist. • Hohe Abriebfestigkeit und langlebig. • SHELLSTRETCH-Technologie, elastisch und schnell trocknend. • 2 Reißverschluss-Eingriffstaschen. • PFC-freie, wasserabweisende Behandlung (DWR). • Material mit OEKO-TEX®-Zertifizierung und bluesign®-Siegel. • Material aus recycelten Plastikflaschen.



MONO MATERIAL



RECYCLED



RECYCLABLE



CIRCULAR

Bluesign®  
approved fabricOeko-Tex®  
approved fabric

shellstretch



## SKYDA SHT W 1241151



BLACK-9937



DEEP NAUTICAL-8530



GRASS LIME-7575

FABRIC	100% Polyester
FIT	Regular
SIZES	EU XS-XXL   US/CA XXS-XL
WEIGHT	90 g

## FEATURES

Technische Shorts aus widerstandsfähigem, atmungsaktivem, schnell trocknendem und leichtem DRYSHELL-Ripstop (95 g/m²), ideal für statische oder aerobische Aktivitäten im Gebirge.

- Tragefreundlicher Taillenbund mit elastischer Größenregulierung + innerem Kordelzug.
- 3 Reißverschlussstaschen (2 verdeckte Vordertaschen + 1 Gesäßtasche).
- Ripstop-Gewebe zur Vermeidung von Rissen.
- PFC-freie, wasserabweisende (DWR) Behandlung.
- Gewebe mit OEKO-TEX®-Zertifizierung und bluesign®-Siegel.

Bluesign®  
approved fabricOeko-Tex®  
approved fabric

dryshell

## FRIZA SHT W 1241139



New Colors



BLACK-9937



WHALES GREY/PASTEL BLUE-0544



VETIVER-0528

FABRIC	85% Polyamide, 15% Elastane
FIT	Regular
SIZES	EU XS-XXL   US/CA XXS-XL
WEIGHT	205 g

## FEATURES

Shorts für zahlreiche Aktivitäten, aus Shellstretch (bi-elastisches Polyamid), extrem strapazierfähig, atmungsaktiv, schnell trocknend und leicht (145 g/m²).

- NORMALE Passform.
- Kombierter Taillenbund mit Gürtel.
- 3 Reißverschlussstaschen (2 Vordertaschen + 1 Gesäßtasche).
- PFC-freie, wasserabweisende Behandlung (DWR).
- Gewebe OEKO-TEX®-zertifiziert und mit BLUESIGN®-Siegel.

Bluesign®  
approved fabricOeko-Tex®  
approved fabric

shellstretch

## ELIDA SHT W 1241141



BLACK-9937

FABRIC	93% Polyamide, 7% Elastane
FIT	Regular
SIZES	EU XS-XXL   US/CA XXS-XL
WEIGHT	155 g

## FEATURES

Shorts für zahlreiche Aktivitäten mit elastischem Taillenbund, aus Shellstretch (bi-elastisches Polyamid), extrem strapazierfähig, atmungsaktiv, schnell trocknend und leicht (133 g/m²).

- NORMALE Passform.
- Gewebe mit Ripstop für eine bessere Reißfestigkeit.
- Elastischer Taillenbund mit Gürtelschlaufen zum Tragen mit einem Gürtel.
- 3 Vordertaschen (1 Reißverschluss-Cargotasche).
- PFC-freie, wasserabweisende Behandlung (DWR).
- Gewebe OEKO-TEX®-zertifiziert und mit BLUESIGN®-Siegel.

Bluesign®  
approved fabricOeko-Tex®  
approved fabric

shellstretch

## FRIZA BMD W 1542155



New



WHALESGREY/APRICOTBLUSH-0538

FABRIC	85% Polyamide, 15% Elastane
FIT	Regular
SIZES	EU XS-XXL   US/CA XXS-XL

## FEATURES

Bermudashorts für zahlreiche Aktivitäten aus Shellstretch (bi-elastisches Polyamid), extrem strapazierfähig, atmungsaktiv, schnell trocknend und leicht (145 g/m²).

- REGULAR-Passform
- Kombiniertes Taillenband mit Gürtel.
- 3 Reißverschlusstaschen (2 Vordertaschen + 1 Gesäßtasche).
- PFC-freie, wasserabweisende Behandlung (DWR).
- Material mit OEKO-TEX®-Zertifizierung und bluesign®-Siegel.

Bluesign®  
approved fabricOeko-Tex®  
approved fabric

shellstretch



BLACK-9937



DARK LAGOON-2457

## KULTUS BMD W 1542100



New Colors



BLACK-9937



WHALES GREY/PASTEL BLUE-0544



WHALES GREY/APRICOT BLUSH-0538



VETIVER-0528

FABRIC	85% Polyamide, 15% Elastane
FIT	Regular
SIZES	EU S-3XL   US/CA XS-XXL
WEIGHT	205 g

## FEATURES

Technische Bermudashorts für zahlreiche Aktivitäten, zwei Materialien, extrem leicht (133 g/m²) und robust, aus SHELLSTRETCH (bi-elastisches Polyamid). Die ergonomische-Passform, der über doppeltes Klettband regulierbare Taillenbund und das weiche Gewebe bieten ein hohes Maß an Tragekomfort und Bewegungsfreiheit bei zahlreichen Outdoor-Aktivitäten.

- Hohe Abriebbeständigkeit und besonders robust.
- Bi-elastische SHELLSTRETCH-Technologie, schnell trocknend.
- Taillenbundregulierung über doppeltes Klettband.
- Lasergeschnittene und gebondete Cargotasche und Reißverschlüsse.
- 4 Reißverschlusstaschen (2 Vordertaschen + 1 Cargotasche + 1 Reißverschluss-Gesäßtasche).
- PFC-freie, wasserabweisende Behandlung (DWR).
- Gewebe mit OEKO-TEX(R)-Zertifizierung und bluesign(R)-Siegel.
- Recyceltes Gewebe aus Fischernetzen und Post-Consumer-Materialien.



PFC FREE

Bluesign® approved fabric

Oeko-Tex® approved fabric

shellstretch

## MIKAS BMD W 1541997



BLACK-9937

FABRIC	85% Polyamide 15% Elasthan
FIT	Regular
SIZES	EU XS-XXL   US/CA XXS-XL
WEIGHT	240 g

## FEATURES

Bermudashorts für zahlreiche Aktivitäten mit 3 Taschen, aus Shellstretch (bi-elastisches Polyamid), extrem strapazierfähig, atmungsaktiv, schnell trocknend und leicht (145 g/m²).

- NORMALE Passform.
- Fester Taillenbund, regulierbar mit Gürtel.
- 3 Reißverschlusstaschen (2 Vordertaschen + 1 Cargotasche).
- PFC-freie, wasserabweisende Behandlung (DWR).
- Gewebe OEKO-TEX(R)-zertifiziert und mit BLUESIGN(R)-Siegel.



PFC FREE

Bluesign® approved fabric

Oeko-Tex® approved fabric

shellstretch



## ROTAR BMD W 1541996



New Colors



WHALES GREY/APRICOT BLUSH-0538



BLACK-9937



DARK LAGOON PASTEL BLUE-0537



VETIVER-0528

FABRIC	85% Polyamide 15% Elasthan
FIT	Slim
SIZES	EU XS-XXL   US/CA XXS-XL
WEIGHT	452 g

## FEATURES

Ganz leichte, technische Bermudashorts für zahlreiche Aktivitäten aus recyceltem, bi-elastischem Polyamid aus Fischernetzen (REDCYCLE) und Post-Consumer-Material (130 g/m²). Die ergonomische SLIM FIT-Passform, der über doppelten Klettbandverschluss regulierbare Taillenbund und das weiche Gewebe sorgen für hervorragenden Tragekomfort und Bewegungsfreiheit. Hohe Abriebbeständigkeit und sehr robust. Bi-elastische SHELLSTRETCH-Technologie, schnell trocknend.

- Taillenbundregulierung über doppelten Klettbandverschluss + Gürtelschlaufen.
- 4 Reißverschlussstaschen (2 Vordertaschen + 1 Cargotasche + 1 Gesäßtasche).
- PFC-freie, wasserabweisende (DWR) Behandlung.
- Gewebe mit BLUESIGN® APPROVED-Siegel.
- Recyceltes Gewebe aus Fischernetzen und Post-Consumer-Materialien.



Bluesign® approved fabric

shellstretch

## FRIZ CAPRI W 1231431



New Colors



BLACK-9937



WHALES GREY-5775



VETIVER-0528

FABRIC	85% Polyamide, 15% Elastane
FIT	Regular
SIZES	EU XS-XXL   US/CA XXS-XL
WEIGHT	240 g

## FEATURES

Caprihose für zahlreiche Aktivitäten, aus Shellstretch (Bi-elastisches Polyamid), extrem strapazierfähig, atmungsaktiv, schnell trocknend und leicht (145 g/m²).

- REGULAR-Passform
- Kombierter Taillenbund mit Gürtel.
- 2 Reißverschluss-Vordertaschen.
- PFC-freie, wasserabweisende Behandlung (DWR).
- Gewebe mit OEKO-TEX®-Zertifizierung und bluesign®-Siegel.



Bluesign® approved fabric

Oeko-Tex® approved fabric

shellstretch

# ADARK PT W 1274314



New



DARK STONE-7566



BLACK-9937



DEEP ARCTIC BLUE-1271



VETIVER-0528

FABRIC	100% Polyester
FIT	Slim
SIZES	EU XS-XXL   US/CA XXS-XL

## FEATURES

Technische Hose für zahlreiche Aktivitäten. Das Kleidungsstück zeichnet sich durch Luftigkeit und mikroperforierte Zonen für eine verbesserte Belüftung aus. Leichtes Material (100 g/m²) und strapazierfähig. Die ergonomische SLIM FIT-Passform, die angenehme Haptik und der elastische Taillenbund sorgen für Tragekomfort und Bewegungsfreiheit.

- Ökologisch konzipiertes Kleidungsstück aus recyceltem Monomaterial für Kreislauffähigkeit, das am Ende seiner Nutzungsdauer recycelbar ist.
- Hohe Abriebfestigkeit und langlebig.
- SHELLSTRETCH-Technologie, elastisch und schnell trocknend.
- 2 Reißverschluss-Eingriffstaschen.
- PFC-freie, wasserabweisende Behandlung (DWR).
- Material mit OEKO-TEX®-Zertifizierung und bluesign®-Siegel.
- Material aus recycelten Plastikflaschen.



Bluesign® approved fabric Oeko-Tex® approved fabric **shellstretch**

# FRIZA PT W 1273736



New Colors



VETIVER-0528



BLACK-9937



WHALESGREY/APRICOTBLUSH-0533



FABRIC	85% Polyamide, 15% Elastane
FIT	Regular
SIZES	EU XS-XXL   US/CA XXS-XL
WEIGHT	295 g

## FEATURES

Hose für zahlreiche Aktivitäten, aus Shellstretch (bi-elastisches Polyamid), extrem strapazierfähig, atmungsaktiv, schnell trocknend und leicht (145 g/m²).

- NORMALE Passform.
- Kombierter Taillenbund mit Gürtel.
- Säume über Tanka regulierbar.
- 2 Reißverschluss-Vordertaschen.
- PFC-freie, wasserabweisende Behandlung (DWR).
- Gewebe OEKO-TEX®-zertifiziert und mit BLUESIGN®-Siegel.

**shellstretch**

## TORMAN ZIP-OFF PT W 1274053



New Colors



VETIVER-0528



BLACK-9937



WHALES GREY-5775



LIMESTONE-6255



GUN METAL-1336

FABRIC	85% Polyamide, 15% Elastane
FIT	Regular
SIZES	EU XS-XXL   US/CA XXS-XL
WEIGHT	772 g

## FEATURES

Abtrennbare Hose für zahlreiche Aktivitäten, aus Shellstretch (Bi-elastisches Polyamid), extrem strapazierfähig, atmungsaktiv, schnell trocknend und leicht (145 g/m²).

- REGULAR-Passform
- Kombierter Taillenzug mit Gürtel.
- Säume über Tanka regulierbar.
- 2 Reißverschluss-Vordertaschen.
- PFC-freie, wasserabweisende Behandlung (DWR).
- Gewebe mit OEKO-TEX®-Zertifizierung und bluesign®-Siegel.

Bluesign®  
approved fabricOeko-Tex®  
approved fabric

shellstretch

## KULTUS PT W 1274093



New Colors



BLACK-9937



WHALES GREY/PASTELBLUE-0544



VETIVER-0528

FABRIC	85% Polyamide, 15% Elastane
FIT	Regular
SIZES	EU XS-XXL   US/CA XXS-XL
WEIGHT	285 g

## FEATURES

Technische Hose für zahlreiche Aktivitäten, zwei Materialien, leicht (133 g/m²) und robust, aus SHELLSTRECH (bi-elastisches Polyamid). Die ergonomische -Passform, der über doppeltes Klettband regulierbare Taillenzug und das weiche Gewebe bieten ein hohes Maß an Tragekomfort und Bewegungsfreiheit bei zahlreichen Outdoor-Aktivitäten.

- Hohe Abriebbeständigkeit und besonders robust.
- Bi-elastische SHELLSTRETCH-Technologie, schnell trocknend.
- Taillenzugregulierung über doppeltes Klettband.
- Saumregulierung über elastische Reepschnur und Tankas.
- Lasergeschnittene und gebundene Cargotasche und Reißverschlüsse.
- 3 Reißverschlusstaschen (2 Vordertaschen + 1 Cargotasche).
- PFC-freie, wasserabweisende Behandlung (DWR).
- Gewebe mit OEKO-TEX(R)-Zertifizierung und bluesign(R)-Siegel.

Bluesign®  
approved fabricOeko-Tex®  
approved fabric

shellstretch



## MIKAS PT W 1273742



BLACK-9937



GRANITE-5791

FABRIC	85% Polyamide 15% Elasthan
FIT	Regular
SIZES	EU XS-XXL   US/CA XXS-XL
WEIGHT	340 g

## FEATURES

Hose für zahlreiche Aktivitäten mit 3 Taschen, aus Shells-tretch (bi-elastisches Polyamid), extrem strapazierfähig, atmungsaktiv, schnell trocknend und leicht (145 g/m²).

- NORMALE Passform.
- Fester Tailleben, regulierbar mit Gürtel.
- Säume über Tanka regulierbar.
- 3 Reißverschlusstaschen (2 Vordertaschen + 1 Cargotasche).
- PFC-freie, wasserabweisende Behandlung (DWR).
- Gewebe OEKO-TEX®-zertifiziert und mit BLUESIGN®-Siegel.

Bluesign®  
approved fabricOeko-Tex®  
approved fabric

shellstretch

## ROTAR PT W 1273740



New Colors



DARK LAGOON/PASTEL BLUE-



0537 BLACK-9937



WHALES GREY/APRICOT BLUSH-0538

FABRIC	85% Polyamide 15% Elasthan
FIT	Slim
SIZES	EU XS-XXL   US/CA XXS-XL
WEIGHT	628 g

## FEATURES

Ganz leichte Hose für zahlreiche Aktivitäten aus recyceltem, bi-elastischem Polyamid aus Fischernetzen (REDCYCLE) und Post-Consumer-Material (130 g/m²). Ein moderner und innovativer Schnitt, ergonomisch und nach unten hin verjüngt. Der Tailleben und die Säume mit Gummizug sowie das weiche Gewebe sorgen für Tragekomfort und eine hervorragende Bewegungsfreiheit. Hohe Abriebbeständigkeit und sehr robust.

- Bi-elastische SHELLSTRETCH-Technologie, schnell trocknend.
- Innen zusätzliche, verdeckte Taillenregulierung über Reepschnur.
- 3 Reißverschlusstaschen (2 Vordertaschen + 1 Cargotasche).
- PFC-freie, wasserabweisende (DWR) Behandlung.
- Gewebe mit BLUESIGN® APPROVED-Siegel.
- Recyceltes Gewebe aus Fischernetzen und Post-Consumer-Materialien.

Bluesign®  
approved fabric

shellstretch

## GUNDORA 2.0 PT W 1274312



New



WHALES GREY/BLACK-5780



BLACK-9937

FABRIC	90% Polyamide, 10% Elastane
FIT	Regular
SIZES	EU XS-XXL   US/CA XXS-XL
WEIGHT	772 g

## FEATURES

Technische Trekking-Hose, extrem strapazierfähig und langlebig, aus CORDURA(R) und SHELLSTRETCH (bi-elastisches Polyamid), atmungsaktiv, schnell trocknend und leicht (165 g/m²) – perfekt für anspruchsvolle Aktivitäten und einen intensiven Gebrauch.

- REGULAR-Passform
- Kombierter Taillenbund mit Gürtel.
- Säume über Tanka regulierbar.
- 3 Reißverschlusstaschen (2 Vordertaschen + 1 Cargotasche).
- PFC-freie, wasserabweisende Behandlung (DWR).
- Material mit OEKO-TEX®-Zertifizierung und bluesign®-Siegel.



shellstretch CORDURA

## GUNDORA PANT W 1273745



WHALES GREY/PASTEL PINK-1306



DARK FOREST-4694

FABRIC	90% Polyamide, 10% Elastane
FIT	Regular
SIZES	EU XS-XXL   US/CA XXS-XL
WEIGHT	345 g

## FEATURES

Technische Trekking-Hose, extrem strapazierfähig und robust, aus CORDURA® und SHELLSTRETCH (bi-elastisches Polyamid), atmungsaktiv, schnell trocknend und leicht (165 g/m²), perfekt für anspruchsvolle Aktivitäten und einen intensiven Gebrauch.

- NORMALE Passform.
- Kombierter Taillenbund mit Gürtel.
- Säume über Tanka regulierbar.
- 3 Reißverschlusstaschen (2 Vordertaschen + 1 Cargotasche).
- PFC-freie, wasserabweisende Behandlung (DWR).
- Gewebe OEKO-TEX®-zertifiziert und mit BLUESIGN®-Siegel.



CORDURA shellstretch

## SIGNAR SKT W 1571062



New

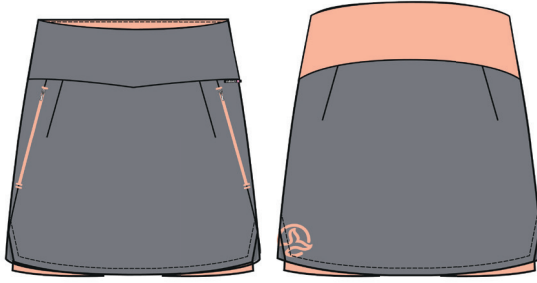

LIMESTONE-6255



WHALES GREY-5775

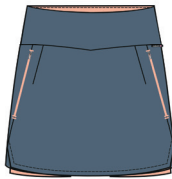

DEEP LAKE-6260

SHELL	85% Polyamide, 15% Elastane
INNER SHORT	80% Polyamide, 20% Elastane
FIT	Regular
SIZES	EU XS-XXL   US/CA XXS-XL

## FEATURES

Technischer Rock mit integrierter Innenhose. Das äußere SHELLSTRETCH-Material ist leicht und elastisch, während der Taillenbund und die Innenhose aus einem besonders elastischen, weichen, atmungsaktiven und schnell trocknenden Material bestehen, das dafür sorgt, dass das Kleidungsstück nicht verrutscht und Reibung verhindert wird. Ideal für Outdoor-Aktivitäten aller Art, insbesondere für aktivere und aerobe Trainings.

- Alle Materialien sind bi-elastisch und bieten viel Bewegungsfreiheit.
- Breit geschnittener, elastischer hoher Taillenbund – besonders bequem.
- 2 verdeckte Reißverschluss-Eingriffstaschen.
- 1 Innentasche aus Netzmaterial mit Platz für ein Mobiltelefon.
- Außenmaterial mit PFC-freier, wasserabweisender Behandlung (DWR).
- Material mit OEKO-TEX®-Zertifizierung und bluesign®-Siegel.

Bluesign®  
approved fabricOeko-Tex®  
approved fabric

dryshell

shellstretch

## COOLSHA 2.0 TGT 1341361



BLACK-9937

FABRIC	100% Polyester
FIT	Regular
SIZES	EU XS-XXL   US/CA XXS-XL
WEIGHT	215 g

## FEATURES

Technische Tights für zahlreiche Aktivitäten, die dank ihres SHELLSTRETCH Gewebes extrem tragefreundlich, besonders atmungsaktiv, schnell trocknend und leicht (220 g/m²) sind.

- Tights mit umweltfreundlichem Design für Kreislauffähigkeit.
- Es kommt ein kompressionsfähiges, recyceltes Gewebe/Monomaterial ohne Elasthan zum Einsatz, das am Ende seiner Lebensdauer recycelbar ist.
- Ergonomische, nicht einschneidende Taillenbundkonstruktion.
- Slim-Passform Ergonomischer Taillenbund, über verdeckten Kordelzug innen regulierbar.
- 1 Reißverschluss-Seitentasche. QUICK DRY-Behandlung Gewebe mit OEKO-TEX®-Zertifizierung und bluesign®-Siegel.
- Gewebe aus recycelten Plastikflaschen.



MM

Bluesign®  
approved fabricOeko-Tex®  
approved fabric

shellstretch



## ABURA TGT W 1341284



BLACK-9937

FABRIC	100% Polyester
FIT	Slim
SIZES	EU XS-XXL   US/CA XXS-XL
WEIGHT	190 g

## FEATURES

Technische kompressive Tights für zahlreiche Aktivitäten, strapazierfähig, robust und äußerst tragefreundlich dank ihres SHELLSTRETCH-Gewebes, extrem atmungsaktiv, schnell trocknend und leicht (190 g/m<sup>2</sup>), ergonomische, nicht einschneidenden Taillenbundkonstruktion.

- Super Slim-Passform
- Ergonomischer Taillenbund, über verdeckte Schnur innen regulierbar.
- Saumregulierung über Reißverschluss für ein einfaches An- und Ausziehen der Schuhe.
- 2 Reißverschlussaschen (1 verdeckte Gesäßtasche am Taillenbund + 1 gebondete Cargotasche).
- PFC-freie, wasserabweisende Behandlung (DWR).
- Gewebe OEKO-TEX®-zertifiziert und mit BLUESIGN®-Siegel.

Bluesign®  
approved fabricOeko-Tex®  
approved fabric

shellstretch









# New Earth Spirit

**Täglicher einsatz.**

**Design und komfort.**

**Qualität und innovation.**

Eine neue vielseitig einsetzbare und funktionelle Produktlinie, die sich perfekt anbietet, um Aktivitäten in der Natur und in der Stadt zu verbinden.



## BEOTHUK REGENERATIVE TANK M 1208623

New



GINGER SPICE-1425



SAILOR BLUE-0479



WHALES GREY-5775

FABRIC	100% Cotton
FIT	Regular
SIZES	EU S-3XL   US/CA XS-XXL

### FEATURES

Träger-Shirt mit kleinem Logo im Brustbereich und Regular Fit-Passform. Hergestellt aus regenerativer Bio-Baumwolle, die durch den Einsatz von regenerativen landwirtschaftlichen Praktiken angebaut wird, die dazu beitragen, die Gesundheit und biologische Vielfalt des Bodens zu verbessern. Diese Praktiken reduzieren die Treibhausgasemissionen und tragen dazu bei, mehr Kohlenstoff zu binden als die konventionelle Landwirtschaft.

- Material 100 % ROC (Regenerative Organic Cotton).
- Hergestellt in Indien.
- Hergestellt in einer Fabrik mit Fair Trade-Zertifizierung.



## INIK REGENERATIVE T M 1208618

New



BARM RED-1424



METHYL BLUE-2300



GREEN MILIEU-1428



OPTIC WHITE-1956

FABRIC	100% Cotton
FIT	Regular
SIZES	EU S-3XL   US/CA XS-XXL

### FEATURES

T-Shirt mit Print hinten und Regular Fit-Passform. Hergestellt aus regenerativer Bio-Baumwolle, die durch den Einsatz von regenerativen landwirtschaftlichen Praktiken angebaut wird, die dazu beitragen, die Gesundheit und biologische Vielfalt des Bodens zu verbessern. Diese Praktiken reduzieren die Treibhausgasemissionen und tragen dazu bei, mehr Kohlenstoff zu binden als die konventionelle Landwirtschaft.

- - Material 100 % ROC (Regenerative Organic Cotton).
- - Hergestellt in Indien.
- - Hergestellt in einer Fabrik mit Fair Trade-Zertifizierung.



## AYRE REGENERATIVE T M 1208624

New



HARVEST GOLD-0489



WHALES GREY-5775



DARK SEA-0478



JUNIPER-0481

FABRIC	100% Cotton
FIT	Regular
SIZES	EU S-3XL   US/CA XS-XXL

## FEATURES

T-Shirt mit Logo vorne und Regular Fit-Passform. Hergestellt aus regenerativer Bio-Baumwolle, die durch den Einsatz von regenerativen landwirtschaftlichen Praktiken angebaut wird, die dazu beitragen, die Gesundheit und biologische Vielfalt des Bodens zu verbessern. Diese Praktiken reduzieren die Treibhausgasemissionen und tragen dazu bei, mehr Kohlenstoff zu binden als die konventionelle Landwirtschaft.

- Material 100 % ROC (Regenerative Organic Cotton).
- Hergestellt in Indien.
- Hergestellt in einer Fabrik mit Fair Trade-Zertifizierung.

Oeko-Tex®  
approved fabric

MONO MATERIAL CIRCULAR RECYCLABLE

## AYRE T M 1208420

New Colors



DESERT SUN-1252

FABRIC	100% Cotton
FIT	Regular
SIZES	EU S-3XL   US/CA XS-XXL
WEIGHT	165 g

## FEATURES

Das T-Shirt Ayre T ist aus 100 % Bio-Baumwolle (150 g/m<sup>2</sup>) gefertigt, frei von Pestiziden und Herbiziden.

- Strapazierfähig und langlebig.
- Print in der Mitte mit Ternua-Logo.
- Leicht und tragefreundlich.
- Gewebe mit OEKO-TEX®-Zertifizierung.
- Gewebe mit GOTS-Zertifizierung.
- Organisch.
- Recyclbar.
- Monomaterial.
- Kreislauffähig.
- Hergestellt in Indien.

Oeko-Tex®  
approved fabric

MONO MATERIAL RECYCLABLE CIRCULAR

## QUARRY REGENERATIVE T M 1208621

New



ALABASTER GLEAN-1430



WHALES GREY-5775



DULL GOLD-0493



GINGER SPICE-1425

FABRIC	100% Cotton
FIT	Regular
SIZES	EU S-3XL   US/CA XS-XXL

### FEATURES

T-Shirt mit Logo im Rückenbereich und Regular Fit-Passform. Hergestellt aus regenerativer Bio-Baumwolle, die durch den Einsatz von regenerativen landwirtschaftlichen Praktiken angebaut wird, die dazu beitragen, die Gesundheit und biologische Vielfalt des Bodens zu verbessern. Diese Praktiken reduzieren die Treibhausgasemissionen und tragen dazu bei, mehr Kohlenstoff zu binden als die konventionelle Landwirtschaft.

- Material 100 % ROC (Regenerative Organic Cotton).
- Hergestellt in Indien.
- Hergestellt in einer Fabrik mit Fair Trade-Zertifizierung.



Oeko-Tex®  
approved fabric



MONO MATERIAL RECYCLABLE CIRCULAR

## INUKITU REGENERATIVE T M 1208622

New

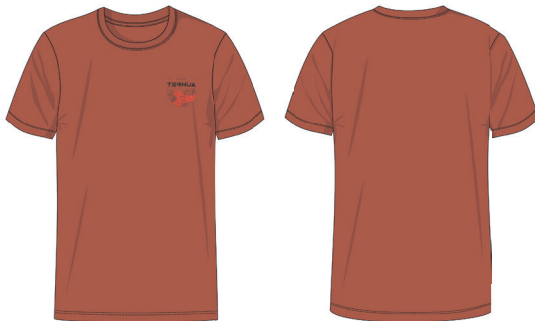

AUTUMN GLAZE-1426



DARK SEA-0478



BURNISHED GOLD-0484



OPTIC WHITE-1956

FABRIC	100% Cotton
FIT	Regular
SIZES	EU S-3XL   US/CA XS-XXL

### FEATURES

T-Shirt mit Print im Brustbereich und Regular Fit-Passform. Hergestellt aus regenerativer Bio-Baumwolle, die durch den Einsatz von regenerativen landwirtschaftlichen Praktiken angebaut wird, die dazu beitragen, die Gesundheit und biologische Vielfalt des Bodens zu verbessern. Diese Praktiken reduzieren die Treibhausgasemissionen und tragen dazu bei, mehr Kohlenstoff zu binden als die konventionelle Landwirtschaft.

- Material 100 % ROC (Regenerative Organic Cotton).
- Hergestellt in Indien.
- Hergestellt in einer Fabrik mit Fair Trade-Zertifizierung.



Oeko-Tex®  
approved fabric



MONO MATERIAL RECYCLABLE CIRCULAR



APUT REGENERATIVE T M 1208619

New



HARVEST GOLD-0489



SAILOR BLUE-0479



CAPULET OLIVE-0480



LIGHT GRAY-0573

FABRIC	100% Cotton
FIT	Regular
SIZES	EU S-3XL   US/CA XS-XXL

FEATURES

T-Shirt mit Print vorne, Regular Fit-Passform und Ripp im Kontrast. Hergestellt aus regenerativer Bio-Baumwolle, die durch den Einsatz von regenerativen landwirtschaftlichen Praktiken angebaut wird, die dazu beitragen, die Gesundheit und biologische Vielfalt des Bodens zu verbessern. Diese Praktiken reduzieren die Treibhausgasemissionen und tragen dazu bei, mehr Kohlenstoff zu binden als die konventionelle Landwirtschaft.

- Material 100 % ROC (Regenerative Organic Cotton).
- Hergestellt in Indien.
- Hergestellt in einer Fabrik mit Fair Trade-Zertifizierung.



KAZU REGENERATIVE T M 1208620

New



SAILOR BLUE-0479



WHALES GREY-5775



CAPULET OLIVE-0480



LIGHT GRAY-0573

FABRIC	100% Cotton
FIT	Regular
SIZES	EU S-3XL   US/CA XS-XXL

FEATURES

T-Shirt mit Print im Rückenbereich, der die Koordinaten von Neufundland darstellt. Regular Fit-Passform und hergestellt aus regenerativer Bio-Baumwolle, die durch den Einsatz von regenerativen landwirtschaftlichen Praktiken angebaut wird, die dazu beitragen, die Gesundheit und biologische Vielfalt des Bodens zu verbessern. Diese Praktiken reduzieren die Treibhausgasemissionen und tragen dazu bei, mehr Kohlenstoff zu binden als die konventionelle Landwirtschaft.

- Material 100 % ROC (Regenerative Organic Cotton).
- Hergestellt in Indien.
- Hergestellt in einer Fabrik mit Fair Trade-Zertifizierung.



## AILIK T M 1208348

New Colors



NUTRIA-0483



BLACK/LIGHT GRAY-0612



GREEN MILIEU-1428



Oeko-Tex®  
approved fabric



FABRIC	100% Cotton
FIT	Regular
SIZES	EU S-3XL   US/CA XS-XXL
WEIGHT	180 g

### FEATURES

Das T-Shirt Ailik mit dem Ternua N.E.S.-Logo ist aus der regenerativen und klimapositiven „Good Earth Cotton“ gefertigt. GEC ist ein modernes Programm für regenerative Landwirtschaft, das Produzenten, Gemeinschaften und Mitglieder der globalen Textilversorgungskette befähigt, durch einen umweltfreundlichen Ansatz Veränderungen für die globale Baumwoll- und Landwirtschaftsindustrie herbeizuführen. Good Earth Cotton® bindet mehr Kohlenstoff, als sie während ihres gesamten Wachstumszyklus ausstößt. Dieses klimapositive Ergebnis führt zu angereicherten Böden und vielem mehr.

- Hergestellt aus 80 % GEC-Baumwolle und 20 % recycelter Baumwolle (160 g/m²), frei von Pestiziden und Herbiziden.
- Strapazierfähig und langlebig.
- Print in der Mitte.
- Leicht und tragefreundlich.
- Gewebe mit OEKO-TEX®-Zertifizierung.
- Gewebe mit GOTS-Zertifizierung.
- Organisch.
- Recyclbar.
- Monomaterial.
- Kreislauffähig.
- Hergestellt in Portugal.

## NILAK T M 1208614

New



BLACK-9937



SAILOR BLUE-0479



JUNIPER-0481

FABRIC	67% Cotton, 33% Lyocell
FIT	Regular
SIZES	EU S-3XL   US/CA XS-XXL

### FEATURES

T-Shirt mit Streifen und Regular Fit-Passform. Bei diesem T-Shirt haben wir Lyocell mit Bio-Baumwolle gemischt, damit es noch luftiger ist.

- - Material 67 % Bio-Baumwolle, 33 % Lyocell
- - Hergestellt in Portugal.



Oeko-Tex®  
approved fabric



EcoVero™



MONO MATERIAL RECYCLABLE CIRCULAR

## LABROT M 1208615

New



WHALES GREY-5775



SAILOR BLUE-0479



ROSIN-0482



BLACK-9937

FABRIC	100% Cotton
FIT	Regular
SIZES	EU S-3XL   US/CA XS-XXL

## FEATURES

T-Shirt mit Streifen und Regular Fit-Passform. Hergestellt aus 100 % Bio-Baumwolle, frei von Pestiziden und Herbiziden.

- Material 100 % Bio-Baumwolle.
- Hergestellt in Portugal.

Oeko-Tex®  
approved fabric

MM

R

C

MONO MATERIAL RECYCLABLE CIRCULAR

## MALINA T M 1208588



New



METHYL BLUE-2300



DARK SEA-0478



CAPULET OLIVE-0480

FABRIC	100% Polyester
FIT	Regular
SIZES	EU S-3XL   US/CA XS-XXL

## FEATURES

Leichtes, elastisches und atmungsaktives Kurzarm-T-Shirt mit kleiner Grafik im Brustbereich.

Mit Dryshell-Technologie und Antigeruchsbehandlung S.Café® aus recyceltem Kaffeesatz. Durch dieses Verfahren reduzieren wir die Notwendigkeit, das Kleidungsstück zu waschen, und verlängern damit seine Nutzungsdauer.

Das T-Shirt besteht aus 100 % recyceltem Post-Consumer-Polyester. Sowohl seine recycelte Herkunft als auch die Antigeruchsbehandlung bewirken, dass wir die Umweltauswirkungen des Kleidungsstücks reduzieren.

Der lässige Look des T-Shirts in Kombination mit seinen technischen Eigenschaften machen es zu einem idealen Kleidungsstück für den Alltag und Outdoor-Aktivitäten.

- Material 100 % recycelt.
- Hergestellt in Vietnam.
- Hergestellt in einer Fabrik mit Fair Trade- und B Corp-Zertifizierung.

Oeko-Tex®  
approved fabric

MM

R

R

C

MONO MATERIAL RECYCLED RECYCLABLE CIRCULAR

Bluesign®  
approved fabric

Score dryshell



## ANNING T M 1208589



New



BURNISHED GOLD-0484



BLACK-9937



SAILOR BLUE-0479



BARM RED-1424

FABRIC	100% Polyester
FIT	Regular
SIZES	EU S-3XL   US/CA XS-XXL

### FEATURES

Leichtes, elastisches und atmungsaktives Kurzarm-T-Shirt mit Grafik vorne und Regular Fit-Passform.

Mit Dryshell-Technologie und Antigeruchsbehandlung S.Café® aus recyceltem Kaffeesatz. Durch dieses Verfahren reduzieren wir die Notwendigkeit, das Kleidungsstück zu waschen, und verlängern damit seine Nutzungsdauer.

Das T-Shirt besteht aus 100 % recyceltem Post-Consumer-Polyester. Sowohl seine recycelte Herkunft als auch die Antigeruchsbehandlung bewirken, dass wir die Umweltauswirkungen des Kleidungsstücks reduzieren.

Der lässige Look des T-Shirts in Kombination mit seinen technischen Eigenschaften machen es zu einem idealen Kleidungsstück für den Alltag und Outdoor-Aktivitäten.

- Material 100 % recycelt.
- Hergestellt in Vietnam.
- Hergestellt in einer Fabrik mit Fair Trade- und B Corp-Zertifizierung.



Bluesign®  
approved fabric

Score dryshell

## IGLUIR 1291947



New



DARK SEA-0478



BLACK-9937



CAPULET OLIVE-0480

FABRIC	100% Polyester
FIT	Regular
SIZES	EU S-3XL   US/CA XS-XXL

### FEATURES

Leichtes, elastisches und atmungsaktives Kurzarm-Poloshirt. Mit Dryshell-Technologie und Antigeruchsbehandlung S.Café® aus recyceltem Kaffeesatz. Durch dieses Verfahren reduzieren wir die Notwendigkeit, das Kleidungsstück zu waschen, und verlängern damit seine Nutzungsdauer.

Das Poloshirt besteht aus 100 % recyceltem Post-Consumer-Polyester. Sowohl seine recycelte Herkunft als auch die Antigeruchsbehandlung bewirken, dass wir die Umweltauswirkungen des Kleidungsstücks reduzieren.

Ein ideales Kleidungsstück für den Alltag und für Outdoor-Aktivitäten.

- Material 100 % recycelt.
- Hergestellt in Vietnam.
- Hergestellt in einer Fabrik mit Fair Trade- und B Corp-Zertifizierung.



Bluesign®  
approved fabric

Score dryshell

## MORNE M 1481471



New



BLACK-9937



METHYL BLUE-2300

FABRIC	100% Polyester
FIT	Regular
SIZES	EU S-3XL   US/CA XS-XXL

## FEATURES

Leichtes, elastisches und atmungsaktives Kurzarm-Hemd mit zwei Brusttaschen. Mit Dryshell-Technologie und HeiQ Mint-Antigeruchsbehandlung. Durch dieses Verfahren reduzieren wir die Notwendigkeit, das Kleidungsstück zu waschen, und verlängern damit seine Nutzungsdauer. Das Hemd besteht aus 50 % recyceltem Post-Consumer-Polyester. Seine recycelte Herkunft bewirkt, dass wir die Umweltauswirkungen des Kleidungsstücks reduzieren. Dieses Hemd ist ein ideales Kleidungsstück für den Alltag und für Outdoor-Aktivitäten.

- Material 50% recycelt.
- Hergestellt in China.



Oeko-Tex® approved fabric Bluesign® approved fabric **dryshell** **HEIQ MINT**

## GEDOS M 1481476



New



ROSIN-0482



BLACK-9937

FABRIC	88% Polyester, 12% Elastane
FIT	Regular
SIZES	EU S-3XL   US/CA XS-XXL

## FEATURES

Leichtes, elastisches und atmungsaktives Kurzarm-Hemd. Mit einer Reißverschluss-Brusttasche für zusätzliche Sicherheit. Mit Dryshell-Technologie und Antigeruchsbehandlung. Durch dieses Verfahren reduzieren wir die Notwendigkeit, das Kleidungsstück zu waschen, und verlängern damit seine Nutzungsdauer. Dieses Hemd ist ein ideales Kleidungsstück für den Alltag und für Outdoor-Aktivitäten.

- Material 42% recycelt.
- Hergestellt in Indien.



Oeko-Tex® approved fabric **dryshell**

## BRIGUS M 1481446



LODEN FROST-1248



BOSSA NOVA-7434



WHALES GREY-5775

FABRIC	100% Polyester
FIT	Regular
SIZES	EU S-3XL   US/CA XS-XXL
WEIGHT	225 g

### FEATURES

Leichtes, elastisches und atmungsaktives Kurzarm-Hemd. Mit DRYSHELL-Technologie und Polygiene-Antigeruchsbehandlung. Durch dieses Verfahren reduzieren wir die Notwendigkeit, das Kleidungsstück zu waschen und verlängern damit seine Nutzungsdauer. Dieses Hemd ist ein ideales Kleidungsstück für den Alltag und Outdoor-Aktivitäten.

- Leicht und elastisch.
- Polygiene-Behandlung.
- Schnell trocknendes Material.
- OEKO-TEX®-Zertifizierung.
- GRS-Zertifizierung.
- Hergestellt in Indien.

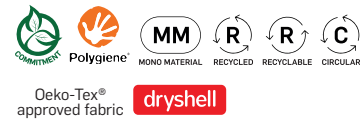

## PUFFY CREW M 1263801



New



DARK SAPPHIRE-1330



ROSIN-0482

FABRIC	100% Polyester
FIT	Regular
SIZES	EU S-3XL   US/CA XS-XXL

### FEATURES

Crewneck-Sweatshirt aus Warmshell-Material. Dank der dreilagigen Materialkonstruktion wird die Emission von Mikroplastik um etwa 80 % reduziert und die Körpertemperatur hervorragend reguliert. Darüber hinaus besteht das Kleidungsstück aus recyceltem Polyester (Ocean Bound Plastic) mit Plastik, das aus dem Meer gewonnen wurde.

- Es handelt sich um ein leichtes, atmungsaktives, tragefreundliches Kleidungsstück mit schnell trocknenden Eigenschaften.
- Dieses Kleidungsstück kann sowohl bei Outdoor-Aktivitäten als auch im Alltag getragen werden.
- Material 100 % recycelter Polyester – 85 % Ocean Bound Plastic (OBP).
- Hergestellt in Vietnam.
- Hergestellt in einer Fabrik mit Fair Trade- und B Corp-Zertifizierung.





NANOOK REGENERATIVE HOODY M 1263810

New



HARVEST GOLD-0489



GREEN MILIEU-1428



DARK SEA-0478



ROSIN-0482

FABRIC	100% Cotton
FIT	Regular
SIZES	EU S-3XL   US/CA XS-XXL

FEATURES

Sweatshirt mit Kängurutasche und Print im Rückenbereich. Hergestellt aus regenerativer Bio-Baumwolle, die durch den Einsatz von regenerativen landwirtschaftlichen Praktiken angebaut wird, die dazu beitragen, die Gesundheit und biologische Vielfalt des Bodens zu verbessern. Diese Praktiken reduzieren die Treibhausgasemissionen und tragen dazu bei, mehr Kohlenstoff zu binden als die konventionelle Landwirtschaft.

- Material 100 % ROC (Regenerative Organic Cotton).
- Hergestellt in Indien.
- Hergestellt in einer Fabrik mit Fair Trade-Zertifizierung.



FOGO REGENERATIVE HOODY M 1263809

New



LIGHT GRAY-0573



AUTUMN GLAZE-1426



NUTRIA-0483



WHALES GREY-5775

FABRIC	100% Cotton
FIT	Regular
SIZES	EU S-3XL   US/CA XS-XXL

FEATURES

Sweatshirt mit Kängurutasche und Logo vorne. Hergestellt aus regenerativer Bio-Baumwolle, die durch den Einsatz von regenerativen landwirtschaftlichen Praktiken angebaut wird, die dazu beitragen, die Gesundheit und biologische Vielfalt des Bodens zu verbessern. Diese Praktiken reduzieren die Treibhausgasemissionen und tragen dazu bei, mehr Kohlenstoff zu binden als die konventionelle Landwirtschaft.

- Material 100 % ROC (Regenerative Organic Cotton).
- Hergestellt in Indien.
- Hergestellt in einer Fabrik mit Fair Trade-Zertifizierung.



## PUFFY JKT HOODY M 1644409



New



DARK SAPPHIRE-1330



GOLDEN OAK-0487



ROSIN-0482

FABRIC	100% Polyester
FIT	Regular
SIZES	EU S-3XL   US/CA XS-XXL

### FEATURES

Sweatshirt aus Warmshell-Material mit Antigeruchsbehandlung S.Café® aus recyceltem Kaffeesatz. Durch dieses Verfahren reduzieren wir die Notwendigkeit, das Kleidungsstück zu waschen, und verlängern damit seine Nutzungsdauer.

Es handelt sich um ein leichtes, atmungsaktives, tragefreundliches Kleidungsstück mit schnell trocknenden Eigenschaften und einer Kängurutasche. Ideal zum Tragen im Sommer.

- Material 42 % recycelter Polyester, 58 % Polyester.
- Hergestellt in China.

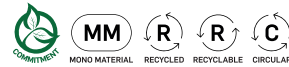

Bluesign®  
approved fabric

Oeko-Tex®  
approved fabric

warmshell

### FEATURES

Kapuzenjacke aus Warmshell-Material. Dank der dreilagigen Materialkonstruktion wird die Emission von Mikroplastik um etwa 80 % reduziert und die Körpertemperatur hervorragend reguliert. Darüber hinaus besteht das Kleidungsstück aus recyceltem Polyester (Ocean Bound Plastic) mit Plastik, das aus dem Meer gewonnen wurde.

- Es handelt sich um ein leichtes, atmungsaktives, tragefreundliches Kleidungsstück mit schnell trocknenden Eigenschaften. Mit zwei YKK-Reißverschlusstaschen und Kinnenschutz für erhöhten Tragekomfort.
- Dieses Kleidungsstück kann sowohl bei Outdoor-Aktivitäten als auch im Alltag getragen werden.
- Material 100 % recycelter Polyester – 85 % Ocean Bound Plastic (OBP)
- Hergestellt in Vietnam.
- Hergestellt in einer Fabrik mit Fair Trade- und B Corp-Zertifizierung.

## GRID JKT M 1644404



New



BOSSA NOVA-7434



WHALES GREY-5775



SAILOR BLUE-0479

FABRIC	100% Polyester
FIT	Regular
SIZES	EU S-3XL   US/CA XS-XXL

## FEATURES

Jacke aus Warmshell-Material mit Antigierungsbehandlung S.Café® aus recyceltem Kaffeesatz. Durch dieses Verfahren reduzieren wir die Notwendigkeit, das Kleidungsstück zu waschen, und verlängern damit seine Nutzungsdauer.

Es handelt sich um ein leichtes, atmungsaktives, tragefreundliches Kleidungsstück mit schnell trocknenden Eigenschaften. Zwei Taschen mit YKK-Reißverschlüssen.

- Ideal zum Tragen im Sommer.
- Material 42 % recycelter Polyester, 58 % Polyester
- Hergestellt in China.



MM

R

R

C

MONO MATERIAL

RECYCLED

RECYCLABLE

CIRCULAR

Oeko-Tex®  
approved fabricBluesign®  
approved fabric

S.Café®

warmshell

## HAMPDEN JKT M 1644247



New Colors



WHALES GREY-5775



SAILOR BLUE-0479



BOSSA NOVA-7434

FABRIC	100% Polyester
FIT	Regular
SIZES	EU S-3XL   US/CA XS-XXL
WEIGHT	450 g

## FEATURES

Die Jacke Hampden ist ein Kleidungsstück für den täglichen Gebrauch, das auch in der Natur gut funktioniert. Hergestellt aus einem recyceltem Warmshell-Gewebe und besonders atmungsaktiv.

- Gewebe aus recycelten Post-Consumer-Plastikflaschen.
- Wärmend und atmungsaktiv
- Kinnschutz
- Zwei Reißverschluss-Eingriffstaschen
- Gewebe mit bluesign®-Siegel.
- Gewebe mit GRS-Zertifizierung.
- Recycelt.
- Monomaterial.
- Recycelbar
- Kreislauffähig.
- Hergestellt in Vietnam.



MM

R

R

C

MONO MATERIAL

RECYCLED

RECYCLABLE

CIRCULAR

Bluesign®  
approved fabric

warmshell



## REIDVILLE JKT M 1644251



New Colors



BARM RED-1424



BLACK-9937



ROSIN-0482



Bluesign®  
approved fabric

STORMFLEECE™ PRO

FABRIC	92% Polyester, 8% Elastane
FIT	Regular
SIZES	EU S-3XL   US/CA XS-XXL
WEIGHT	365 g

### FEATURES

Unsere Jacke Reidville ist ein vielseitig einsetzbarer Layer. Sie sorgt für Wärme und Atmungsaktivität mit zusätzlichen Vorteilen: Abriebfestigkeit und Witterungsbeständigkeit für noch mehr Flexibilität unter wechselnden Bedingungen.

- Hergestellt aus Stormfleece Pro-Gewebe.
- Hohe Windbeständigkeit.
- Recyceltes Gewebe aus Post-Consumer-Plastikflaschen.
- Gewebe mit bluesign®-Siegel.
- Hohe Wasserdichtigkeit. Test AATCC 35 zur Regenfestigkeit bestanden.
- Besonders atmungsaktiv. Die Luftdurchlässigkeit beträgt 10,4 (ASTM D737).
- PFC-freie DWR-Imprägnierung.
- Gut komprimierbar. Anatomisch vorgeformter Schnitt für eine erhöhte Bewegungsfreiheit.
- Kapuze mit Elasthan-Einfassung.
- Zwei Reißverschluss-Eingriffstaschen.
- Saumregulierung über Gummizug.
- Gewebe mit bluesign®-Siegel.
- Gewebe mit GRS-Zertifizierung.
- Recycelt.
- Hergestellt in Vietnam.

## SIKU RAIN JKT M 1644416



New



AVOCADO-8519



BLACK-9937



DARK SAPPHIRE-1330

FABRIC	100% Polyester
FIT	Regular
SIZES	EU S-3XL   US/CA XS-XXL

### FEATURES

Zweilagige Shelltec-Jacke mit 10k/10k-Membran – wasserdicht und atmungsaktiv. Material mit PFC-freier, wasserabweisender Behandlung. Regulierbare Kapuze mit laminiertem Schild, die sich einer Tasche am Kragen verstauen lässt. Saum ebenfalls regulierbar.

Dank der Membran aus Polyester ist es uns gelungen, ein Kleidungsstück aus recycelten und recycelbaren Materialien herzustellen.

Ein vielseitiges Kleidungsstück, das vor Regen schützt – sowohl auf der Straße als auch bei Aktivitäten in den Bergen.

- Material: Recycelter Polyester.
- Hergestellt in China.



Bluesign®  
approved fabric

shelltec

HONKY MIX BMD M 1542156



New



WHALES GREY-5775

FABRIC	98% Cotton, 2% Elastane
FIT	Regular
SIZES	EU S-3XL   US/CA XS-XXL

FEATURES

Hybride Bermudashorts, die tagsüber sowohl an Land als auch im Wasser getragen werden können. Mit tragefreundlichem Design und Schnitt – ideal für die Straße, aber auch im Wasser hochleistungsfähig. Die Bermudashorts sind mit zwei Reißverschluss-Vordertaschen, zwei Gesäßtaschen sowie einem kombinierten Tail-lenbund mit Gummizug, Knopf und Hosenlatz versehen. Mit PFC-freier, wasserabweisender Behandlung und beständig gegenüber Chlor.

- Material: 100 % recyceltes Nylon.
- Hergestellt in einer Fabrik mit B Corp-Zertifizierung.



FEATURES

Elastische, robuste und tragefreundliche Bermudashorts aus Bio-Baumwolle und Elasthan, die speziell für das Klettern entwickelt wurden. Sowohl die Passform des Kleidungsstücks als auch die Schnittführung im Schritt sorgen für eine außergewöhnliche Bewegungsfreiheit. Kombiniertes Tail-lenbund mit Gummizug und innen liegendem Kordelzug, der unangenehmes Drücken beim Tragen eines Klettergurts verhindert. Mit zwei Vordertaschen, die mit einem Klettergurt kompatibel sind. Für erhöhte Sicherheit haben wir die Taschen seitlich mit kleinen Gummielementen versehen, damit nichts verloren geht. Darüber hinaus gibt es eine verborgene Tasche mit verdecktem Reißverschluss, in der man das Mobiltelefon, Schlüssel oder etwas Geld verstauen kann. Das Design ist lässig gehalten, sodass sich das Kleidungsstück vor, während oder nach dem Klettern gut tragen lässt.

- Material: 98 % Bio-Baumwolle, 2 % Elasthan.
- Hergestellt in China.

## PLAY FUN BMD M 1542160



New



NUTRIA-0483



SILVER SAGE-0474



BLACK-9937

FABRIC	95% Polyamide, 5% Elastane
FIT	Regular
SIZES	EU S-3XL   US/CA XS-XXL

### FEATURES

Elastische, leichte und tragefreundliche Chino-Bermudashorts aus Shellstretch, die sowohl für Trekking-Aktivitäten als auch für den Alltag geeignet sind. Mit schnell trocknenden Eigenschaften, die zusätzlichen Komfort bieten, wenn man schwitzt oder es regnet. Darüber hinaus mit PFC-freier, wasserabweisender Behandlung.

- Material: 65 % recyceltes Nylon, 30 % Nylon, 5 % Spandex
- Hergestellt in China.



Bluesign® approved fabric Oeko-Tex® approved fabric **shellstretch**

## PLAY BMD M 1542158



New

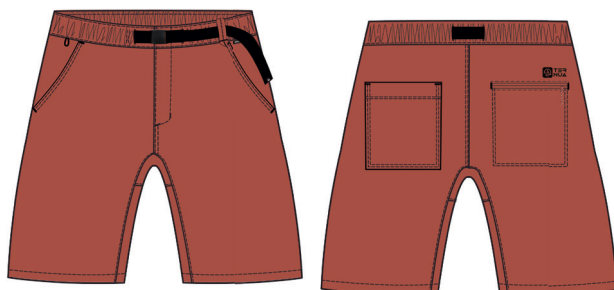

BOSSA NOVA-7434



NUTRIA-0483



BLACK-9937

FABRIC	95% Polyamide, 5% Elastane
FIT	Regular
SIZES	EU S-3XL   US/CA XS-XXL

### FEATURES

Vielseitige elastische, leichte und tragefreundliche Bermudashorts aus Shellstretch, die sowohl für Trekking-Aktivitäten als auch für den Alltag geeignet sind. Mit schnell trocknenden Eigenschaften, die zusätzlichen Komfort bieten, wenn man schwitzt oder es regnet.

Gürtel mit Duraflex-Schnalle. Vorne zwei Taschen, eine davon mit einer Schnur zur Befestigung von Schlüsseln. Hinten zwei Taschen, eine davon mit Reißverschluss für zusätzliche Sicherheit.

- Material: 65 % recyceltes Nylon, 30 % Nylon, 5 % Spandex
- Hergestellt in China.



Bluesign® approved fabric Oeko-Tex® approved fabric **shellstretch**

## NEWLAND BMD M 1542135



New Colors



CURRY-7567



ROSIN-0482



BLACK-9937

FABRIC	100% Polyester
FIT	Regular
SIZES	EU S-3XL   US/CA XS-XXL
WEIGHT	638 g

## FEATURES

Cargo-Bermudashorts aus Monomaterial, ideal für Sommer-tage. Ein leichtes und atmungsaktives Gewebe mit PFC-freier wasserabweisender Behandlung. Bestehend aus einem aufgrund der Machart elastischen Gewebe ohne Elasthan, sodass wir eine Textile aus 100 % recyceltem Polyester aus einem Monomaterial erhalten. So erhalten wir ein kreislauffähiges Kleidungsstück: Hergestellt aus recycelten Materialien und leicht zu recyceln.

- Regular Fit-Passform
- Leicht
- Atmungsaktiv
- Elastisch aufgrund der Machart
- bluesign®-Siegel
- GRS-Zertifizierung
- Monomaterial.
- Recyclbar.
- Kreislauffähig.
- Hergestellt in China.



Bluesign® approved fabric

microshell

## HONKY MIX PT M 1274315



New



JUNGLE GREEN-0476



WHALES GREY-5775

FABRIC	98% Cotton, 2% Elastane
FIT	Regular
SIZES	EU S-3XL   US/CA XS-XXL

## FEATURES

Elastische, robuste und tragefreundliche Hose aus Bio-Baumwolle und Elasthan, die speziell für das Klettern entwickelt wurde. Die Passform des Kleidungsstücks, die anatomisch geformten Kniepartien und die Schnittführung im Schritt sorgen für eine außergewöhnliche Bewegungsfreiheit.

Kombinierter Taillenbund mit Gummizug und innen liegendem Kordelzug, der unangenehmes Drücken beim Tragen eines Klettergurts verhindert.

Mit zwei Vordertaschen, die mit einem Klettergurt kompatibel sind. Für erhöhte Sicherheit haben wir die Taschen seitlich mit kleinen Gummielementen versehen, damit nichts verloren geht. Darüber hinaus gibt es eine verborgene Tasche mit verdecktem Reißverschluss, in der man das Mobiltelefon, Schlüssel oder etwas Geld verstauen kann.

Der Hosensaum ist beim Tragen von Kletterschuhen für zusätzlichen Tragekomfort regulierbar.

Das Design ist lässig gehalten, sodass sich das Kleidungsstück vor, während oder nach dem Klettern gut tragen lässt.

- Material: 98 % Bio-Baumwolle, 2 % Elasthan.
- Hergestellt in China.



Oeko-Tex® approved fabric

RECYCLABLE CIRCULAR



## PLAY PT M 1274317



New



BLACK-9937



NUTRIA-0483

FABRIC	95% Polyamide, 5% Elastane
FIT	Regular
SIZES	EU S-3XL   US/CA XS-XXL

### FEATURES

Vielseitige elastische, leichte und tragefreundliche Hose aus Shellstretch, die sowohl für Trekking-Aktivitäten als auch für den Alltag geeignet ist. Mit schnell trocknenden Eigenschaften, die zusätzlichen Komfort bieten, wenn man schwitzt oder es regnet. Darüber hinaus mit PFC-freier, wasserabweisender Behandlung.

Gürtel mit Duraflex-Schnalle. Vorne zwei Taschen, eine davon mit einer Schnur zur Befestigung von Schlüsseln. Hinten zwei Taschen, eine davon mit Reißverschluss für zusätzliche Sicherheit.

- Material: 65 % recyceltes Nylon, 30 % Nylon, 5 % Spandex.
- Hergestellt in China.



Oeko-Tex®  
approved fabric

Bluesign®  
approved fabric

shellstretch



## HIRA REGENERATIVE T W 1208626

New



MERCURY-0209



ALABASTED GLEAM-1430

FABRIC	100% Cotton
FIT	Regular
SIZES	EU S-3XL   US/CA XS-XXL

### FEATURES

T-Shirt mit Print im Rückenbereich und Relaxed Fit-Passform. Hergestellt aus regenerativer Bio-Baumwolle, die durch den Einsatz von regenerativen landwirtschaftlichen Praktiken angebaut wird, die dazu beitragen, die Gesundheit und biologische Vielfalt des Bodens zu verbessern. Diese Praktiken reduzieren die Treibhausgasemissionen und tragen dazu bei, mehr Kohlenstoff zu binden als die konventionelle Landwirtschaft.

- Material 100 % ROC (Regenerative Organic Cotton).
- Hergestellt in Indien.
- Hergestellt in einer Fabrik mit Fair Trade-Zertifizierung.



## INUKITU REGENERATIVE T W 1208625

New



GINGER SPICE-1425



BRIGHT WHITE-2854

FABRIC	100% Cotton
FIT	Regular
SIZES	EU S-3XL   US/CA XS-XXL

### FEATURES

T-Shirt mit Print im Brustbereich und Relaxed Fit-Passform. Hergestellt aus regenerativer Bio-Baumwolle, die durch den Einsatz von regenerativen landwirtschaftlichen Praktiken angebaut wird, die dazu beitragen, die Gesundheit und biologische Vielfalt des Bodens zu verbessern. Diese Praktiken reduzieren die Treibhausgasemissionen und tragen dazu bei, mehr Kohlenstoff zu binden als die konventionelle Landwirtschaft.

- Material 100 % ROC (Regenerative Organic Cotton).
- Hergestellt in Indien.
- Hergestellt in einer Fabrik mit Fair Trade-Zertifizierung.

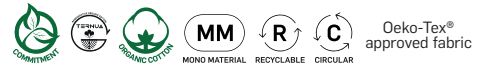



KENRO T W 1208616

New



BRIGHT WHITE-2854



BLACK-9937



CHERRY TOMATE-1427

FABRIC	67% Cotton, 33% Lyocell
FIT	Regular
SIZES	EU S-3XL   US/CA XS-XXL

FEATURES

T-Shirt mit Streifen und Regular Fit-Passform. Bei diesem T-Shirt haben wir Lyocell mit Bio-Baumwolle gemischt, damit es noch luftiger ist.

- Material 67 % Bio-Baumwolle, 33 % Lyocell
- Hergestellt in Portugal.



Oeko-Tex® approved fabric EcoVero Tencel™ Feels so right

WITLESS T W 1208404

New Colors



GINGER SPICE-1425



MERCURY-0209



LIGHT GRAY-0573

FABRIC	100% Cotton
FIT	Regular
SIZES	EU XS-XXL   US/CA XXS-XL
WEIGHT	140 g

FEATURES

Kurzärmeliges T-Shirt mit Streifen. 100 % Bio-Baumwolle, frei von Pestiziden und Herbiziden.

- Leicht und tragefreundlich.
- Gewebe mit OEKO-TEX®-Zertifizierung.
- Gewebe mit GOTS-Zertifizierung.
- Organisch.
- Monomaterial.
- Recyclbar.
- Kreislauffähig.
- Hergestellt in Portugal.

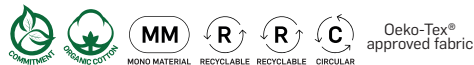

Oeko-Tex® approved fabric



## WITLESS TANK W 1208405

New Colors



GINGER SPICE-1425



MERCURY-0209

FABRIC	100% Cotton
FIT	Regular
SIZES	EU XS-XXL   US/CA XXS-XL
WEIGHT	115 g

### FEATURES

Träger-Shirt. 100 % Bio-Baumwolle, frei von Pestiziden und Herbiziden.

- Leicht und tragefreundlich
- Gewebe mit OEKO-TEX®-Zertifizierung.
- Gewebe mit GOTS-Zertifizierung.
- Organisch.
- Monomaterial.
- Recyclbar.
- Kreislauffähig.
- Hergestellt in Portugal.

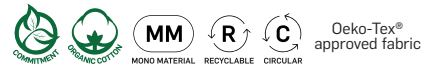

## MALINA T W 1208587



New

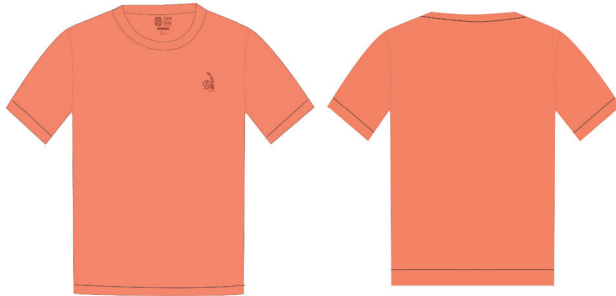

MELON-2832



WHALES GREY-5775



SAILOR BLUE-0479

FABRIC	100% Polyester
FIT	Regular
SIZES	EU XS-XXL   US/CA XXS-XL

### FEATURES

Leichtes, elastisches und atmungsaktives Kurzarm-T-Shirt mit Relaxed Fit-Passform und kleiner Grafik im Brustbereich. Mit Dryshell-Technologie und Antigeruchsbehandlung S.Café® aus recyceltem Kaffeesatz. Durch dieses Verfahren reduzieren wir die Notwendigkeit, das Kleidungsstück zu waschen, und verlängern damit seine Nutzungsdauer.

Das T-Shirt besteht aus 100 % recyceltem Post-Consumer-Polyester. Sowohl seine recycelte Herkunft als auch die Antigeruchsbehandlung bewirken, dass wir die Umweltauswirkungen des Kleidungsstücks reduzieren.

Der lässige Look des T-Shirts in Kombination mit seinen technischen Eigenschaften machen es zu einem idealen Kleidungsstück für den Alltag und Outdoor-Aktivitäten.

- Material 100 % recycelt.
- Hergestellt in Vietnam.
- Hergestellt in einer Fabrik mit Fair Trade- und B Corp-Zertifizierung.



Bluesign® approved fabric **Score® dryshell**

## APSEY COVE T W 1208396



New



DARK SEA-0478



CAPULET OLIVE-0480

Bluesign®  
approved fabric

FABRIC	100% Polyester
FIT	Regular
SIZES	EU XS-XXL   US/CA XXS-XL
WEIGHT	110 g

## FEATURES

Leichtes, elastisches und atmungsaktives Kurzarm-T-Shirt mit einer Grafik, die die Wale darstellt, für die wir eine Patentschaft übernommen haben. Mit DRYSHELL-Technologie und Antigeruchsbehandlung aus recyceltem Kaffeesatz. Durch dieses Verfahren reduzieren wir die Notwendigkeit, das Kleidungsstück zu waschen und verlängern damit seine Nutzungsdauer. Das T-Shirt besteht aus 100 % recyceltem Post-Consumer-Polyester. Sowohl seine recycelte Herkunft als auch die Antigeruchsbehandlung bewirken, dass wir die Umweltauswirkungen des Kleidungsstücks reduzieren. Der lässige Look des T-Shirts in Kombination mit seinen technischen Eigenschaften machen es zu einem idealen Kleidungsstück für den Alltag und Outdoor-Aktivitäten.

- Leicht und elastisch.
- Geruchshemmende S.Café-Behandlung.
- Schnell trocknendes Material.
- bluesign®-Siegel.
- GRS-Zertifizierung.
- Recycelt.
- Monomaterial
- Recyclbar.
- Kreislauffähig.
- Hergestellt in Vietnam.

## FOGO REGENERATIVE HOODY W 1263811

New



MERCURY-0209



ALABASTED GLEAM-1430

FABRIC	100% Cotton
FIT	Regular
SIZES	EU XS-XXL   US/CA XXS-XL

## FEATURES

Sweatshirt mit Kängurutasche und Logo vorne. Hergestellt aus regenerativer Bio-Baumwolle, die durch den Einsatz von regenerativen landwirtschaftlichen Praktiken angebaut wird, die dazu beitragen, die Gesundheit und biologische Vielfalt des Bodens zu verbessern. Diese Praktiken reduzieren die Treibhausgasemissionen und tragen dazu bei, mehr Kohlenstoff zu binden als die konventionelle Landwirtschaft.

- Material 100 % ROC (Regenerative Organic Cotton).
- Hergestellt in Indien.
- Hergestellt in einer Fabrik mit Fair Trade-Zertifizierung.

Oeko-Tex®  
approved fabric

## PUFFY JKT HOODY W 1644408



New



ALABASTER GLEM-1430



DARK SAPPHIRE-1330



GOLDEN OAK-0487

FABRIC	100% Polyester
FIT	Regular
SIZES	EU XS-XXL   US/CA XXS-XL

### FEATURES

Sweatshirt aus Warmshell-Material mit Antigeruchsbehandlung S.Café® aus recyceltem Kaffeesatz. Durch dieses Verfahren reduzieren wir die Notwendigkeit, das Kleidungsstück zu waschen, und verlängern damit seine Nutzungsdauer. Es handelt sich um ein leichtes, atmungsaktives, tragefreundliches Kleidungsstück mit schnell trocknenden Eigenschaften und einer Kängurutasche. Ideal zum Tragen im Sommer.

- - Material 42 % recycelter Polyester, 58 % Polyester
- - Hergestellt in China.

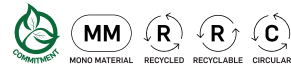

Oeko-Tex®  
approved fabric

Bluesign®  
approved fabric

warmshell

### FEATURES

Kapuzenjacke aus Warmshell-Material. Dank der dreilagigen Materialkonstruktion wird die Emission von Mikroplastik um etwa 80 % reduziert und die Körpertemperatur hervorragend reguliert. Darüber hinaus besteht das Kleidungsstück aus recyceltem Polyester (Ocean Bound Plastic) mit Plastik, das aus dem Meer gewonnen wurde.

- Es handelt sich um ein leichtes, atmungsaktives, tragefreundliches Kleidungsstück mit schnell trocknenden Eigenschaften. Mit zwei YKK-Reißverschlusstaschen und Kinnenschutz für erhöhten Tragekomfort.
- Dieses Kleidungsstück kann sowohl bei Outdoor-Aktivitäten als auch im Alltag getragen werden.
- Material 100 % recycelter Polyester – 85 % Ocean Bound Plastic (OBP)
- Hergestellt in Vietnam.
- Hergestellt in einer Fabrik mit Fair Trade- und B Corp-Zertifizierung.

## GRID JKT W 1644405



New



PORCELAIN ROSE-0546



WHALES GREY-5775



GREEN MILIEU-1428

FABRIC	100% Polyester
FIT	Regular
SIZES	EU XS-XXL   US/CA XXS-XL

## FEATURES

Jacke aus Warmshell-Material mit Antigierungsbehandlung S.Café® aus recyceltem Kaffeesatz. Durch dieses Verfahren reduzieren wir die Notwendigkeit, das Kleidungsstück zu waschen, und verlängern damit seine Nutzungsdauer.

Es handelt sich um ein leichtes, atmungsaktives, tragefreundliches Kleidungsstück mit schnell trocknenden Eigenschaften. Zwei Taschen mit YKK-Reißverschlüssen.

- Ideal zum Tragen im Sommer.
- Material 42 % recycelter Polyester, 58 % Polyester
- Hergestellt in China.

Oeko-Tex®  
approved fabric

MONO MATERIAL



RECYCLED



RECYCLABLE



CIRCULAR

Bluesign®  
approved fabric

warmshell

## HAMPDEN JKT W 1644248



New Colors



VAPOROUS GRAY-5998



WHALES GREY-5775

FABRIC	100% Polyester
FIT	Regular
SIZES	EU XS-XXL   US/CA XXS-XL
WEIGHT	380 g

## FEATURES

Die Jacke Hampden ist ein Kleidungsstück für den täglichen Gebrauch, das auch in der Natur gut funktioniert. Hergestellt aus einem recyceltem Warmshell-Gewebe und besonders atmungsaktiv.

- Gewebe aus recycelten Post-Consumer-Plastikflaschen.
- Wärmend und atmungsaktiv
- Kinnschutz
- Zwei Reißverschluss-Eingriffstaschen
- Gewebe mit bluesign®-Siegel.
- Gewebe mit GRS-Zertifizierung.
- Recycelt
- Monomaterial.
- Recycelbar
- Kreislauffähig.
- Hergestellt in Vietnam.

Bluesign®  
approved fabric

MONO MATERIAL



RECYCLED



RECYCLABLE



CIRCULAR

warmshell



## REIDVILLE JKT W 1644252



New Colors



ROSIN-0482



VAPOROUS GRAY-5998



BLACK-9937



Bluesign®  
approved fabric

STORMFLEECE® PRO

FABRIC	92% Polyester, 8% Elastane
FIT	Regular
SIZES	EU XS-XXL   US/CA XXS-XL
WEIGHT	305 g

### FEATURES

Unsere Jacke Reidville ist ein vielseitig einsetzbarer Layer. Sie sorgt für Wärme und Atmungsaktivität mit zusätzlichen Vorteilen: Abriebfestigkeit und Witterungsbeständigkeit für noch mehr Flexibilität unter wechselnden Bedingungen.

- Hergestellt aus Stormfleece Pro-Gewebe.
- Hohe Windbeständigkeit.
- Recyceltes Gewebe aus Post-Consumer-Plastikflaschen.
- Hohe Wasserdichtigkeit. Test AATCC 35 zur Regenfestigkeit bestanden.
- Besonders atmungsaktiv. Die Luftdurchlässigkeit beträgt 10,4 (ASTM D737).
- PFC-freie DWR-Imprägnierung.
- Gut komprimierbar. Anatomisch vorgeformter Schnitt für eine erhöhte Bewegungsfreiheit.
- Kapuze mit Elasthan-Einfassung.
- Zwei Reißverschluss-Eingriffstaschen.
- Gewebe mit bluesign®-Siegel.
- Gewebe mit GRS-Zertifizierung.
- Recycelt.
- Monomaterial.
- Recyclbar
- Kreislauffähig.
- Hergestellt in Vietnam.

## SIKU RAIN JKT W 1644417



New

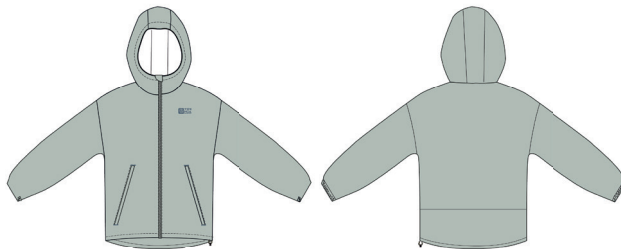

MERCURY-0209



BLACK-9937



AVOCADO-8519

FABRIC	100% Polyester
FIT	Regular
SIZES	EU XS-XXL   US/CA XXS-XL

### FEATURES

Zweilagige Shelltec-Jacke mit 10k/10k-Membran – wasserdicht und atmungsaktiv. Material mit PFC-freier, wasserabweisender Behandlung. Regulierbare Kapuze mit laminiertem Schild. Saum ebenfalls regulierbar.

Dank der Membran aus Polyester ist es uns gelungen, ein Kleidungsstück aus recycelten und recycelbaren Materialien herzustellen.

Ein vielseitiges Kleidungsstück, das vor Regen schützt – sowohl auf der Straße als auch bei Aktivitäten in den Bergen.

- Material: Recycelter Polyester.
- Hergestellt in China.



Bluesign®  
approved fabric

shelltec

## PLAY BMD W 1542159



New

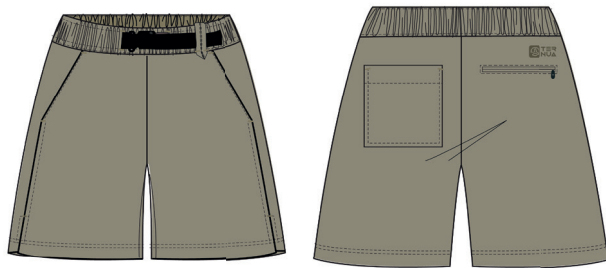

SILVER SAGE-0474

FABRIC	95% Polyamide, 5% Elastane
FIT	Regular
SIZES	EU XS-XXL   US/CA XXS-XL

## FEATURES

Hybride Bermudashorts, die tagsüber sowohl an Land als auch im Wasser getragen werden können. Mit tragefreundlichem Design und Schnitt – ideal für die Straße, aber auch im Wasser hochleistungsfähig.

Die Bermudashorts sind mit zwei Seitentaschen sowie einem kombinierten Taillebund mit Gummizug, Knopf und Hosenlatz versehen. Mit PFC-freier, wasserabweisender Behandlung und beständig gegenüber Chlor.

- Material: 100 % recyceltes Nylon.
- Hergestellt in einer Fabrik mit B Corp-Zertifizierung.



Oeko-Tex®  
approved fabric

Bluesign®  
approved fabric

shellstretch

## FEATURES

Vielseitige elastische, leichte und tragefreundliche Bermudashorts aus Shellstretch, die sowohl für Trekking-Aktivitäten als auch für den Alltag geeignet sind. Mit schnell trocknenden Eigenschaften, die zusätzlichen Komfort bieten, wenn man schwitzt oder es regnet. Darüber hinaus mit PFC-freier, wasserabweisender Behandlung.

Gürtel mit Duraflex-Schnalle. Vorne mit zwei Taschen. Hinten zwei Taschen, eine davon mit Reißverschluss für zusätzliche Sicherheit.

- Material: 65 % recyceltes Nylon, 30 % Nylon, 5 % Spandex
- Hergestellt in China.

## PLAY PT W 1274318



New

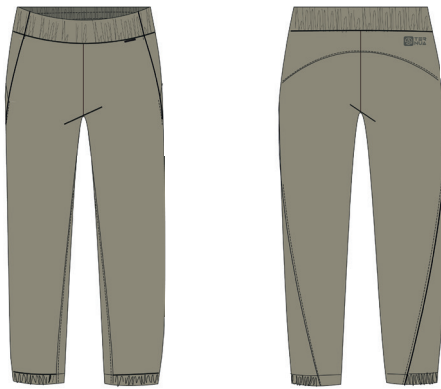

BLACK-9937



SILVER SAGE-0474

FABRIC	95% Polyamide, 5% Elastane
FIT	Regular
SIZES	EU XS-XXL   US/CA XXS-XL

### FEATURES

Elastische, robuste und tragefreundliche Hose aus Bio-Baumwolle und Elasthan, die speziell für das Klettern entwickelt wurde. Die Passform des Kleidungsstücks, die anatomisch geformten Kniepartien und die Schnitfführung im Schritt sorgen für eine außergewöhnliche Bewegungsfreiheit.

Kombinierter Taillenbund mit Gummizug und innen liegendem Kordelzug, der unangenehmes Drücken beim Tragen eines Klettergurts verhindert.

Mit zwei Seitentaschen und einer flachen Tasche am Oberschenkel, die zusätzliche Sicherheit bietet, ohne die Bewegungsfreiheit zu beeinträchtigen.

Der Hosensaum ist beim Tragen von Kletterschuhen für zusätzlichen Tragekomfort regulierbar.

Das Kleidungsstück ist PFC-frei und lässt sich leicht waschen. Es ist aus 98% Bio-Baumwolle und 2% Elasthan gefertigt.

• Material: 98 % Bio-Baumwolle, 2 % Elasthan.

• Hergestellt in China

• Oeko-Tex® approved fabric

• Bluesign® approved fabric

• shellstretch

### FEATURES

Elastische, leichte und tragefreundliche Jogginghose, die sowohl für Trekking-Aktivitäten als auch für den Alltag geeignet ist. Mit schnell trocknenden Eigenschaften, die zusätzlichen Komfort bieten, wenn man schwitzt oder es regnet. Darüber hinaus mit PFC-freier, wasserabweisender Behandlung.

Taillenbund mit Gummizug über Schnur regulierbar. Vorne zwei Taschen, eine davon mit einer Schnur zur Befestigung von Schlüsseln. Hinten zwei Taschen, eine davon mit Reißverschluss für zusätzliche Sicherheit.

• Material: 65 % recyceltes Nylon, 30 % Nylon, 5 % Spandex

• Hergestellt in China.











# Kids

**Konstante aktivität.**

**Flexible und langlebige kleidung.**

**Frisches design.**

Kleidungsstücke für eine Zielgruppe, deren Verbundenheit mit der Natur eine Leidenschaft entflammen lässt, die sie für immer lebendig hält.

## ZURIK TEE K 1208459



CITRUS GREEN-8874



BURNT ORANGE-6776

FABRIC	100% Cotton
FIT	Regular
SIZES	EU 2-16   US/CA 2-16
WEIGHT	115 g

### FEATURES

Leichtes und tragefreundliches Kurzarm-T-Shirt aus Bio-Baumwolle.

- TERNUA BRAND-Print



Oeko-Tex®  
approved fabric



MONO MATERIAL RECYCLABLE



## ATOR TEE K 1208457



DEEP GINGER-7577



DEEP PINK-1292

FABRIC	100% Cotton
FIT	Regular
SIZES	EU 2-16   US/CA 2-16
WEIGHT	110 g

### FEATURES

Kurzarm-T-Shirt aus Bio-Baumwolle.

- Leicht und tragefreundlich.
- Print in der Mitte, der unser Wal-Logo darstellt.



Oeko-Tex®  
approved fabric

MONO MATERIAL RECYCLABLE

## LIMU TEE K 1208460



PURE WHITE-1276



PASTEL PINK-1268

FABRIC	100% Cotton
FIT	Regular
SIZES	EU 2-16   US/CA 2-16
WEIGHT	95 g

## FEATURES

Kurzarm-T-Shirt aus Bio-Baumwolle.

- Leicht und tragefreundlich.
- Print in der Mitte, der unser Wal-Logo mit floraler Innenseite darstellt.



## DINOI TEE K 1208369



DEEP CITRUS-8875



DEEP MEDITERANEEN-8879

FABRIC	100% Cotton
FIT	Regular
SIZES	EU 2-16   US/CA 2-16
WEIGHT	125 g

## FEATURES

Leichtes und tragefreundliches Kurzarm-T-Shirt aus Bio-Baumwolle.

- TERNUA BRAND-Print





## ELGON T K 1208586



New



METHYL BLUE-2300



CAPULET OLIVE-0480



CHERRY TOMATE-1427

FABRIC	100% Polyester
FIT	Regular
SIZES	EU 2-16   US/CA 2-16
WEIGHT	115 g

### FEATURES

Technisches Kinder-T-Shirt aus Dryshell für den Einsatz in den Bergen, in der Stadt und an besonders heißen Tagen. Die Seamlless-Nähte und die angenehm weiche Haptik sorgen für erhöhten Tragekomfort. Leichtes und tragefreundliches T-Shirt mit schnell trocknenden Eigenschaften.

Hergestellt aus 83 % recyceltem Polyester. Leichtes und tragefreundliches T-Shirt mit schnell trocknenden Eigenschaften.

- Recyceltes Material.
- Material mit bluesign®-Siegel.
- Material mit GRS-Zertifizierung.
- Hergestellt in Vietnam.

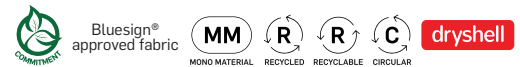

## ZUE HOODIE K 1263756



DARK LAGOON-2457



DEEP PINK-1292

FABRIC	100% Cotton
FIT	Regular
SIZES	EU 2-16   US/CA 2-16
WEIGHT	410 g

### FEATURES

Kapuzensweatshirt für Kinder aus einem Bio-Baumwoll-Material, das ohne den Einsatz chemischer Düngemittel oder Pestizide angebaut wird. Ärmelbündchen und Säume gerippt, Kängurutasche und Print vorne.



## GRID HOODY K 1263800



New



SAILOR BLUE-0479



GREEN MILIEU-1428



METHYL BLUE-2300



CADMIUM YELLOW-0486



PORCELAIN ROSE-0546

FABRIC	98% Polyester, 2% Elastane
FIT	Regular
SIZES	EU 2-16   US/CA 2-16

## FEATURES

Kinder-Sweatshirt mit Warmshell-Technologie. Ein leichtes Kleidungsstück für Aktivitäten in den Bergen, im Alltag oder für jede Art von Sport. Es sorgt für ein besonders gutes Temperaturmanagement, schnelles Trocknen und hohe Atmungsaktivität.

- Recyceltes Material.
- Material mit bluesign®-Siegel.
- Material mit GRS-Zertifizierung.
- Hergestellt in Vietnam.



## BLAK BMD K 1542147



WHALES GREY-5775

FABRIC	100% Polyester
FIT	Regular
SIZES	EU 2-16   US/CA 2-16
WEIGHT	130 g

## FEATURES

Strapazierfähige, leichte und atmungsaktive Bermudashorts aus Shellstretch-Gewebe.

- Taillenbund mit regulierbarer Schnur.
- Drei Taschen, darunter zwei Reißverschluss-Vordertaschen.



Bluesign® approved fabric

shellstretch

## KIPPENS BERMUDA 1542106



BLACK-9937

FABRIC	85% Polyamide, 15% Elastane
FIT	Regular
SIZES	EU 2-16   US/CA 2-16
WEIGHT	155 g

### FEATURES

Bermudashorts aus Shellstretch-Gewebe, robust, leicht und atmungsaktiv.

- Taillenbund über Schnur regulierbar
- Drei Taschen, darunter eine Vordertasche mit Reißverschluss



Bluesign®  
approved fabric

shellstretch

## PLAY BMD K 1542157



New



BLACK-9937



SAILOR BLUE-0479

FABRIC	100% Polyester
FIT	Regular
SIZES	EU 2-16   US/CA 2-16

### FEATURES

Trekking-Bermudashorts für Kinder mit Shellstretch-Technologie. Elastische Bermudashorts mit schnell trocknenden Eigenschaften, die für Tragekomfort bei langen Wanderungen sorgen. PFC-/PFAS-freie, wasserabweisende Behandlung. Taillenbund über Kordel regulierbar, zwei Reißverschluss-Vordertaschen und eine Gesäßtasche.

- Material 100 % recycelter Polyester.
- Material mit bluesign®-Siegel.
- Material mit GRS-Zertifizierung.
- Hergestellt in China.



Bluesign®  
approved fabric

shellstretch

## WABANA 1341347



BLACK-9937

FABRIC	81% Polyamide, 19% Elastane
FIT	Regular
SIZES	EU 2-16   US/CA 2-16
WEIGHT	170 g

## FEATURES

Perfekte eng anliegende Tights mit Supplex-Gewebe, das schnell trocknet.

- Elastischer Taillenbund mit Kordelzug für doppelte Regulierung.
- Kleine Seitentasche, mit Patte verschließbar.
- Print mit TERNUA-Schriftzug am linken Bein.



Bluesign®  
approved fabric

shellstretch

## ZARKI PT K 1274242



DARK LAGOON-2457

FABRIC	100% Polyester
FIT	Regular
SIZES	EU 2-16   US/CA 2-16
WEIGHT	305 g

## FEATURES

Lange Hose aus Shellstretch-Gewebe.

- Strapazierfähig, leicht und atmungsaktiv.
- Kombiniertes elastischer Taillenbund.
- Drei Taschen, darunter zwei Reißverschluss-Vordertaschen.



MONO MATERIAL RECYCLED RECYCLABLE CIRCULAR

Bluesign®  
approved fabric

shellstretch



## PLAY TROUSER K 1274319



SAILOR BLUE-0479



BLACK-9937

FABRIC	100% Polyester
FIT	Regular
SIZES	EU 2-16   US/CA 2-16
WEIGHT	155 g

### FEATURES

Trekking-Hose für Kinder mit Shellstretch-Technologie. Elastische Hose mit schnell trocknenden Eigenschaften, die für Tragekomfort bei langen Wanderungen sorgt. PFC-/PFAS-freie, wasserabweisende Behandlung (DWR). Zwei Reißverschluss-Vordertaschen, eine Gesäßtasche und vorgeformte Kniepartien, die für mehr Bewegungsfreiheit sorgen. Taillenbund über Kordel regulierbar.

- Material 100 % recycelter Polyester.
- Material mit bluesign®-Siegel.
- Material mit GRS-Zertifizierung.
- Hergestellt in China.



Bluesign®  
approved fabric

shellstretch











# Backpacks

**Hergestellt aus 100 % recycelten Materialien  
mit PFC-freier, wasserabweisender Behandlung.  
Vielfältige Einsatzmöglichkeiten tragekomfort**

Eine neue Kollektion für Abenteuerlustige, die Trekking, Hiking, Reisen und weitere Outdoor-Aktivitäten lieben. Rucksäcke, bei denen vielfältige Einsatzmöglichkeiten und Tragekomfort Hand in Hand gehen.



## SB 25 2.0 2692102



SPINDLE GREEN - 7878



BACK PART



NAUTICAL BLUE - 7570



PUREED PUMPING - 6169



DARK TEAL - 6259



BLACK - 9937

FABRIC	Nylon 210 R/S
LINING	Nylon 70D/190 Tafeta
SIZE	42 X 28 X 23
WEIGHT	735 g

### FEATURES

Vielseitig einsetzbarer, tragefreundlicher und leichter Rucksack für Wanderungen, Reisen und Aktivitäten in der Stadt.

- Geformte Rückenpartie mit Belüftungsnetz und zentralem Belüftungskanal.
- Geformte Schulterpolster mit Netzgewebe innen an den Schultern.
- Seitliche obere Kompressionsriemen.
- Stockhalter.
- Hauptöffnung mit umlaufendem Reißverschluss.
- Obere Fronttasche mit umlaufendem Reißverschluss.
- Seitentaschen aus Netzgewebe mit Gummizugregulierung.
- Große Fronttasche aus elastischem Gewebe und Sicherheitstasche mit vertikalem Reißverschluss.
- Innen mit Organizer-Taschen.
- Dekorative Grafiken.
- Hergestellt aus 100 % recycelten Materialien mit PFC-freier, wasserabweisender Behandlung.



## SB 25 3.0 2692169



New



BLACK - 9937



BACK PART



DEEP FOREST/DEEP GINGER - 0609



DEEP GINGER - 7577



REAL HONEY - 1205



BLACK/DEEP FOREST - 7199



BLACK/STAMP - 0608

FABRIC	Polyester RPTE 420d 3*3 RIPSTOP/PU / Polyester RPTE 300D black-check Ripstop/PU
LINING	Polyester RPET 210D/PU
SIZE	42 X 28 X 23
WEIGHT	750 g

### FEATURES

Vielseitig einsetzbarer, tragefreundlicher und leichter Rucksack für Wanderungen, Reisen und Aktivitäten in der Stadt.

- Geformte Rückenpartie mit Belüftungsnetz und zentralem Belüftungskanal.
- Geformte Schulterpolster mit Netzmaterial innen an den Schultern.
- Seitliche obere Kompressionsriemen.
- Stockhalter.
- Hauptöffnung mit umlaufendem Reißverschluss.
- Obere Tasche auf der Abdeckung mit umlaufendem Reißverschluss.
- Seitentaschen aus Netzmaterial mit Gummizugregulierung.
- Große Fronttasche aus elastischem Material und Sicherheitstasche mit vertikalem Reißverschluss.
- Innen mit Organizer-Taschen.
- Dekorative Grafiken.
- Hergestellt aus 100 % recycelten Materialien mit PFC-freier, wasserabweisender Behandlung.



## SB 18 2692171



New



BLACK-9937



DEEP FOREST-2463



DARK LAGOON-2457



BLACK/STAMP-0608

FABRIC	Polyester RPTE 420d 3*3 RIPSTOP/PU / Polyester RPTE 300D black-check Ripstop/PU
LINING	Polyester RPET 210D/PU
SIZE	48 X 26 X 16
WEIGHT	680 g

### FEATURES

Vielseitig einsetzbarer, mittelgroßer tragfreundlicher und leichter Rucksack für Reisen und Aktivitäten in der Stadt.

- Perforierte Rückenpartie mit atmungsaktivem Netzmaterial.
- Geformte Schulterpolster mit Netzmaterial innen an den Schultern.
- Seitliche obere Kompressionsriemen.
- Hauptöffnung mit umlaufendem Reißverschluss.
- Seitentaschen aus Netzmaterial mit Gummizugregulierung.
- Große Fronttasche aus elastischem Material und Sicherheitstasche mit vertikalem Reißverschluss.
- Innen mit Organizer-Taschen.
- Dekorative Grafiken.
- Hergestellt aus 100 % recycelten Materialien mit PFC-freier, wasserabweisender Behandlung.



## VERE 25 2692089



PUREED PUMPKING-6169

BACK PART



SPINDLE GREEN-7878

FABRIC	Nylon 210 R/S -Nylon 210 double R/S
LINING	Nylon 70D/190 Tafeta
SIZE	45 X 28 X 19
WEIGHT	700 g

### FEATURES

Tragfreundlicher und leichter Bergrucksack mit Rückenbelüftung für Trekking-Aktivitäten und Wanderungen.

- Rücken mit Lüftungskanalssystem und leichtem Aluminiumgestell.
- Geformte Schulterpolster mit Netz innen an den Schultern.
- Seitliche obere Kompressionsriemen.
- Stockhalter.
- Hauptöffnung mit umlaufendem Reißverschluss.
- Obere geräumige Fronttasche mit senkrechtem Reißverschluss.
- Seitentaschen aus Netzgewebe mit Gummizugregulierung.
- Dekorative Grafiken.
- Hergestellt aus 100 % recycelten Materialien mit PFC-freier, wasserabweisender Behandlung.



## NELI 20 2692085



NAUTICAL BLUE-7570

BACK PART



BLACK-9937



SPINDLE GREEN-7878

FABRIC	Nylon 210 R/S -Nylon 210 double R/S
LINING	Nylon 70D/190 Tafeta
SIZE	40 X 27 X 17
WEIGHT	300 g

### FEATURES

Vielseitig einsetzbarer, tragefreundlicher und leichter Rucksack für Wanderungen, Reisen und Aktivitäten in der Stadt.

- Gerader Rücken mit kombiniertem Belüftungsnetz.
- Geformte Schulterpolster mit Netz innen an den Schultern.
- Seitliche obere Kompressionsriemen.
- Stockhalter.
- Hauptöffnung mit umlaufendem Reißverschluss.
- Obere Fronttasche mit senkrechtem Reißverschluss.
- Seitentaschen aus Netzgewebe mit Gummizugregulierung.
- Dekorative Grafiken.
- Hergestellt aus 100 % recycelten Materialien mit PFC-freier, wasserabweisender Behandlung.



## REMBA 35 2692086



LIMESTONE-6255



BACK PART

FABRIC	Nylon 210 double R/S
LINING	Nylon 70D/190 Tafeta
SIZE	56 X 32 X 20
WEIGHT	800 g

### FEATURES

Tragefreundlicher und leichter Bergrucksack mit mittlerer Kapazität für Trekking-Aktivitäten, Wanderungen und Reisen.

- Geformte Rückenpartie mit Belüftungskanälen im mittleren Bereich.
- Geformte Schulterpolster mit oberen Belüftungskanälen aus perforiertem EVA-Material.
- Seitliche Kompressionsriemen.
- Stockhalter.
- Doppelter Verschluss mit oberem Deckel mit Gesäßtasche.
- Gummibänder im Frontbereich zur Aufnahme von Gegenständen.
- Seitentaschen aus Netzgewebe mit Gummizugregulierung.
- Reißverschlussaschen im Lendenbereich.
- Mit Rucksackdeckel.
- Dekorative Grafiken.
- Zu 100 % aus recycelten Geweben hergestellt.





## SUND 30 2692168



New



DEEP FOREST-2463



DARK LAGOON-2457



FABRIC	Polyester RPTE 300D Black-check RIPSTOP/PU
LINING	Polyester RPET 210D/PU.
SIZE	55 X 23 X 22
WEIGHT	1.900 g

### FEATURES

30-Liter-Bergrucksack aus robustem 300D-Polyester-Ripstop, ergonomisch geformt und komfortabel, mit belüfteter Rückenpartie – ideal für Aktivitäten wie Trekking und Wandern.

- Rückenpartie mit belüftetem Tragesystem.
- Geformte Schulterpolster.
- Regulierbarer Brustgurt.
- Hauptöffnung mit doppeltem Schnallenverschluss.
- Obere Tasche auf der Abdeckung mit horizontalem Reißverschluss.
- Geräumige Fronttasche mit elastischem Netzmaterial.
- Seitliche Taschen aus Netzmaterial mit Gummizugregulierung.
- Lendenfach mit Sicherheitsreißverschluss.
- Lendenfach mit elastischem Netzmaterial und Gummizugregulierung.
- Zwei obere elastische Schlaufen für Wanderstöcke/Eispickelhalter.
- Seitliche Kompressionsriemen in beide Richtungen.
- Frontriemen für Ausrüstungsgegenstände.
- Seitlicher Ausgang für den Schlauch des Trinksystems.
- Dekorative Grafiken.
- Hergestellt aus 100 % recycelten Materialien mit PFC-freier, wasserabweisender Behandlung.

## SUND 20 2692170



New



DEEP FOREST-2463



BLACK-9937



FABRIC	Polyester RPTE 300D Black-check RIPSTOP/PU
LINING	Polyester RPET 210D/PU.
SIZE	49 X 17 X 22
WEIGHT	1.430 g

### FEATURES

20-Liter-Bergrucksack aus robustem 300D-Polyester-Ripstop, ergonomisch geformt und komfortabel, mit atmungsaktiver Rückenpartie – ideal für Aktivitäten wie Wandern oder Reisen.

- Rückenpartie mit atmungsaktivem Netzgewebe und zentralem Belüftungskanal.
- Geformte Schulterpolster.
- Verstellbarer Brustgurt.
- Hauptöffnung mit umlaufendem Reißverschluss.
- Obere Tasche auf der Abdeckung mit horizontalem Reißverschluss.
- Geräumige Fronttasche aus elastischem Netzmaterial, kombiniert mit einem vertikalen Reißverschlussfach.
- Seitliche Taschen aus Netzmaterial mit Gummizugregulierung.
- Lendenfach mit elastischem Netzgewebe und Gummizugregulierung.
- Zwei obere elastische Schlaufen für Wanderstöcke/Eispickelhalter.
- Seitliche Kompressionsriemen in beide Richtungen.
- Seitlicher Ausgang für den Schlauch des Trinksystems.
- Dekorative Grafiken.
- Hergestellt aus 100 % recycelten Geweben mit PFC-freier, wasserabweisender Behandlung.

## KATERO NO 20 2692016



RED-9777

BACK PART



BLACK-9937

DEEP FOREST-2463

FABRIC	Polyester 75 D Rip Stop recycle
WEIGHT	140 g
SIZE	42X 26X 19
WEIGHT	140 g

### FEATURES

Vielseitig einsetzbarer, tragefreundlicher und leichter Rucksack für den Einsatz auf Reisen und aerobe Aktivitäten.

- Rücken mit regulierbaren Riemen an Schulterpolstern.
- Hauptöffnung mit länglichem Reißverschluss.
- Obere Fronttasche, mit Wendereißverschluss und Stauboden.
- Fronttaschen mit elastischem Netzgewebe.
- Dekorative Grafiken.
- Hergestellt aus 100 % recycelten Materialien mit PFC-freier, wasserabweisender Behandlung.



## TREK 2692100



BLACK-9937

BACK PART



PUREED PUMPKING-6169

FABRIC	Nylon 210 R/S
LINING	Nylon 70D/190 Tafeta
SIZE	22 X 25 X 13
WEIGHT	350 g

### FEATURES

Praktische und funktionelle Bauchtasche für Aktivitäten im Gebirge. Hohe Tragfähigkeit und schneller Zugriff.

- Flaschenhalter vorne.
- Kleine Kompressionsriemen.
- Gummibänder im Frontbereich zur Aufnahme von Gegenständen.
- Hauptöffnung mit umlaufendem Reißverschluss.
- Obere Fronttasche mit umlaufendem Reißverschluss.
- Seitentaschen aus Netzgewebe und Sicherheits-Reißverschluss.
- Innen mit Organizer-Taschen.
- Dekorative Grafiken.
- Hergestellt aus 100 % recycelten Materialien mit PFC-freier, wasserabweisender Behandlung.



## TREK 2.0 2692172



New

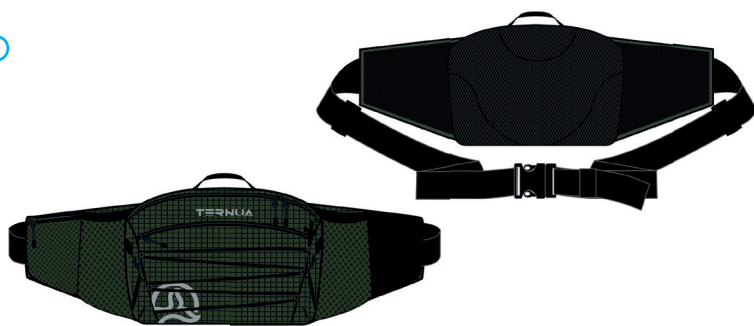

DEEP FOREST-2463



BLACK-9937

FABRIC	Polyester RPTE 420D 3*3 RIPSTOP/PU /Polyester RPTE 300D black-check RIPSTOP/PU
LINING	Polyester RPET 210D/PU
SIZE	22 X 25 X 13
WEIGHT	360 g

## FEATURES

Praktische und funktionelle Bauchtasche für Aktivitäten im Gebirge. Hohe Tragfähigkeit und schneller Zugriff.

- Flaschenhalter vorne.
- Kleine Kompressionsriemen.
- Gummibänder im Frontbereich zur Aufnahme von Gegenständen.
- Hauptöffnung mit umlaufendem Reißverschluss.
- Obere Tasche auf der Abdeckung mit umlaufendem Reißverschluss.
- Seitentaschen aus Netzmaterial und Sicherheitsreißverschluss.
- Innen mit Organizer-Taschen.
- Dekorative Grafiken.
- Hergestellt aus 100 % recycelten Materialien mit PFC-freier, wasserabweisender Behandlung.



## ASTRAL 2692101



DARK TEAL-6259

BACK PART

FABRIC	Nylon 210 R/S
LINING	Nylon 70D/190 Tafeta
SIZE	18 X 24 X 6
WEIGHT	210 g

## FEATURES

Leichte und tragefreundliche Bauchtasche für Reisen und Outdoor-Aktivitäten.

- Hauptöffnung mit umlaufendem Reißverschluss.
- Obere Fronttasche mit Sicherheits-Reißverschluss.
- Innen mit Organizer-Taschen.
- Dekorative Grafiken.
- Hergestellt aus 100 % recycelten Materialien mit PFC-freier, wasserabweisender Behandlung.





## ASTRAL 2.0 2692174



New



DARK LAGOON-2457

BACK PART



DEEP FOREST/DEEP GINGER-0609



BLACK-9937

FABRIC	Polyester RPTE 420D 3*3 RIPSTOP/PU /Polyester RPTE 300D black-check RIPSTOP/PU.
LINING	Polyester RPET 210D/PU
SIZE	18 X 24 X 6
WEIGHT	230 g

### FEATURES

Leichte und tragefreundliche Bauchtasche für Reisen und Outdoor-Aktivitäten.

- Hauptöffnung mit umlaufendem Reißverschluss.
- Obere Tasche auf der Abdeckung mit Sicherheits-Reißverschluss.
- Innen mit Organizer-Taschen.
- Dekorative Grafiken.
- Hergestellt aus 100 % recycelten Materialien mit PFC-freier, wasserabweisender Behandlung.



## UBAN 2692099



BLACK - 9937

FABRIC	100% Polyamide
LINING	100% Polyester
SIZE	23 X 16 X 7
WEIGHT	170 g

### FEATURES

Kleine Tasche für Reisen und Stadtbummel.

- Hauptöffnung mit umlaufendem Reißverschluss.
- Riemen zur Höhenverstellung.
- Fronttasche mit Sicherheits-Reißverschluss.
- Hintertasche mit Klettverschluss.
- Dekorative Grafiken.
- Hergestellt aus 100 % recycelten Materialien mit PFC-freier, wasserabweisender Behandlung.



## RED BAY 25 2692123



BLACK-9937

BACK PART



DEEP FOREST-2463



REAL HONEY-1205



DARK TEAL-6259

FABRIC	RPET 600D TASLAN / PU
LINING	RPET 210D LINING / PU
SIZE	43 X 28 X 21
WEIGHT	550 g

### FEATURES

Mehrweckrucksack für Reisen und für die Stadt aus recyceltem Polyester, komfortabel und leicht mit viel Fassungsvermögen.

- Hauptöffnung mit umlaufendem Reißverschluss
- Geräumige Fronttasche mit kreisförmiger Öffnung
- Sicherheitstaschen innen mit verschiedenen Fächern
- Aufbewahrungsfach mit stoßfester Schutzfüllung für Computer oder Tablet
- Tragegriff
- Fronttasche mit diagonalem Reißverschluss
- Seitentaschen mit elastischem Gewebe
- Gepolsterte Rückenpartie mit Ternua-Logo
- Schulterpolster.
- Hergestellt aus 100 % recycelten Materialien mit PFC-freier, wasserabweisender Behandlung.



## RED BAY 20 2692122



DEEP GINGER/DEEP FOREST-1206



BLACK-9937



REAL HONEY-1205



DARK TEAL-6259

FABRIC	RPET 600D TASLAN / PU
LINING	RPET 210D LINING / PU
SIZE	42 X 28 X 18
WEIGHT	620 g

### FEATURES

Rucksack aus recyceltem Polyester, komfortabel und leicht mit viel Fassungsvermögen für den täglichen Gebrauch in der Stadt und auf Reisen.

- Hauptöffnung kann durch Auffalten für mehr Fassungsvermögen vergrößert werden
- Sicherheitstaschen innen mit verschiedenen Fächern
- Aufbewahrungsfach mit stoßfester Schutzfüllung für Computer oder Tablet
- Tragegriff
- Fronttasche mit diagonalem Reißverschluss
- Seitentaschen mit elastischem Gewebe
- Gepolsterte Rückenpartie mit Belüftungsnetz und Ternua-Logo
- Vorgeformte Schulterpolster mit höhenverstellbarer Regulierung im Brustbereich.
- Hergestellt aus 100 % recycelten Materialien mit PFC-freier, wasserabweisender Behandlung.



## RED BAY 18 2692121



New Colors



DEEP FOREST



NATURAL-2911



BLACK-9937



DEEP GINGER/DEEP FOREST-1206

FABRIC	RPET 600D TASLAN / PU
LINING	RPET 210D LINING / PU
SIZE	43 X 28 X 17
WEIGHT	525 g

### FEATURES

Urbane Rucksack aus recyceltem Polyester, komfortabel und leicht mit viel Fassungsvermögen für den täglichen Gebrauch in der Stadt und Alltagsaktivitäten.

- Hauptöffnung mit umlaufendem Reißverschluss
- Sicherheitstaschen innen mit verschiedenen Fächern
- Aufbewahrungsfach mit stoßfester Schutzfüllung für Computer oder Tablet
- Tragegriff
- Fronttasche mit diagonalem Reißverschluss
- Seitentaschen mit Gummiband für mehr Stauraum
- Gepolsterte Rückenpartie mit Ternua-Logo
- Schulterpolster.
- Hergestellt aus 100 % recycelten Materialien mit PFC-freier, wasserabweisender Behandlung.



## RED BAY TOTE 2692126



New Colors



REAL HONEY-1205



BLACK-9937



DEEP FOREST-2463



NATURAL-2911

FABRIC	RPET 600D TASLAN / PU
LINING	RPET 210D LINING / PU
SIZE	39 X 28 X 18
WEIGHT	535 g

### FEATURES

Rucksack/Tote Bag, besonders vielseitig für den Einsatz in der Stadt, aus recyceltem Polyester, komfortabel und leicht mit viel Fassungsvermögen, vielseitig einsetzbar als Tasche oder Rucksack für den täglichen Gebrauch dank der faltbaren Schulterpolster über eine große verdeckte Tasche an der Rückenpartie.

- Hauptöffnung mit horizontalem Reißverschluss
- Große Fronttasche für die Tragegriffe
- Sicherheitstaschen innen mit verschiedenen Fächern
- Aufbewahrungsfach mit stoßfester Schutzfüllung für Computer oder Tablet
- Tragegriff
- Fronttasche mit diagonalem Reißverschluss
- Seitentaschen mit elastischem Gewebe
- Gepolsterte Rückenpartie mit Ternua-Logo
- Schulterpolster mit versteckter Tasche für ihre Aufbewahrung.
- Hergestellt aus 100 % recycelten Materialien mit PFC-freier, wasserabweisender Behandlung.





RED BAY BELT BAG 2692124



BLACK-9937



DEEP FOREST-2463REAL



REAL HONEY-1205

FABRIC	RPET 600D TASLAN / PU
LINNING	RPET 210D LINING / PU
SIZE	14 X 27 X 7
WEIGHT	150 g

FEATURES

- Mittelgroße Bauchtasche zum Tragen in der Stadt und auf Reisen.
- Hauptöffnung mit umlaufendem Reißverschluss
  - Fronttasche mit diagonalem Reißverschluss
  - Innentasche aus Netzgewebe
  - Taillenbund über längenverstellbaren Riemen regulierbar
  - Gepolsterte Rückenpartie mit Ternua-Logo
  - Hergestellt aus 100 % recycelten Materialien mit PFC-freier, wasserabweisender Behandlung.



RED BAY SHOULDER BAG 2692125



BLACK-9937



BACK PART



DEEP FOREST-2463



REAL HONEY-1205

FABRIC	RPET 600D TASLAN / PU
LINNING	RPET 210D LINING / PU
SIZE	23 X 15 X 8
WEIGHT	125 g

FEATURES

- Mittelgroße Tasche aus recyceltem Polyester für die Stadt und für Reisen. Lässt sich in beiden Richtungen verwendet.
- Hauptöffnung mit umlaufendem Reißverschluss
  - Innentasche aus Netzgewebe
  - Fronttasche mit diagonalem Reißverschluss
  - Hinten mit Schlaufe zum Tragen mit Gürtel
  - Höhenverstellbarer Tragegriff, der sich in beiden Richtungen verwenden lässt
  - Gepolsterte Rückenpartie mit Ternua-Logo
  - Hergestellt aus 100 % recycelten Materialien mit PFC-freier, wasserabweisender Behandlung.



RED BAY WALLET 2692175



New



BLACK-9937

FABRIC	RPET 600D TASLAN / PU
LINING	RPET 210D LINING / PU
SIZE	27 X 14 X 1
WEIGHT	198 g

FEATURES

- Praktische und leichte Dokumententasche für die Reise und den Einsatz in der Stadt
- Hauptöffnung mit horizontalem Reißverschluss.
  - Fronttasche mit Sicherheits-Reißverschluss.
  - Taillenbundregulierung über Schnalle und flaches Band.
  - Sicherheitstasche innen mit horizontalem Reißverschluss.
  - Haken innen als Schlüsselhalter.
  - Markenetikett.
  - Hergestellt aus 100 % recycelten Materialien mit PFC-freier, wasserabweisender Behandlung.







BACKPACKS NEW EARTH SPIRIT







# Accessories

## **Leichtes gewicht Komfort**

Kleine Accessoires wie Taschen, Kappen, Schirme ...  
Perfekte Begleiter auf Reisen und bei Alltagsaktivitäten,  
die zu unserem Sortiment der leichtgewichtigen Produkten  
zählen. Darüber hinaus präsentieren wir eine zweite Linie mit  
Accessoires für intensivere Bergsportaktivitäten im Gebirge,  
darunter Schlafsäcke, Trinkflaschen und Stöcke.

## SUEZ VU 2661706



New Colors



BLACK-9937



SILT GREEN-1249



DARK FOREST-4694



TAUPE-4614

FABRIC	85% Polyamide, 15% Elastane
FIT	Slim
SIZES	S/M 56/57 L/XL 58/59
WEIGHT	75 g
SERVED IN	Multiples of 2

### FEATURES

Leichte und tragefreundliche Kappe aus recyceltem Polyamid, ideal zum Tragen beim Trekking, Hiking und Running.

- Schnitt passt sich optimal an
- Versteiftes, faltbares Schild
- Dekoratives Motiv
- Dekoratives Marken-Etikett
- Hinten über Klettband regulierbar



Bluesign® approved fabric

shellstretch

## SPEAR CAP 2661886



New



BLACK-9937



BEETLE-4844



LIMESTONE-6255

FABRIC	85% Polyamide, 15% Elastane
FIT	Slim
WEIGHT	85 g
SIZES	S/M 56/57 L/XL 58/59
SERVED IN	Multiples of 2

### FEATURES

Leichte Kappe aus atmungsaktivem, elastischem Nylon mit dekorativer Grafik, empfohlen für Trekking, Hiking und Running.

- Regulierbare Passform.
- Starres Schild.
- Dekoratives Motiv.
- Hinten über Gummiband regulierbar.



Bluesign® approved fabric

shellstretch



## GALIBE 2661789



New Colors



ADRIATIC BLUE-1272



BLACK-9937

FABRIC	100% Polyester
FIT	Slim
SIZES	S/M 56/57 L/XL 58/59
WEIGHT	40 g
SERVED IN	Multiples of 2

## FEATURES

Leichte Kappe aus atmungsaktivem recyceltem Polyester mit dekorativer Grafik, ideal zum Tragen beim Trekking, Hiking und Running

- Schnitt lässt sich optimal anpassen.
- Versteiftes Schild.
- Dekoratives Motiv.
- Hinten über Gummiband regulierbar.

Bluesign®  
approved fabric

shellstretch

## BELUGA 2661669



BLACK / WHALES GREY-5784

FABRIC	100% Polyester
FIT	Slim
SIZES	S/M 56/57 L/XL 58/59
WEIGHT	40 g
SERVED IN	Multiples of 2

## FEATURES

Leichte Kappe aus atmungsaktivem, elastischem Nylon mit dekorativer Grafik, empfohlen für Trekking, Hiking und Running.

- Regulierbare Passform.
- Starres Schild.
- Dekoratives Motiv.
- Hinten über Gummiband regulierbar.

shellstretch

## YASIN 2661809



BLACK-9937

FABRIC	96% Polyamide, 4% Elastane
FIT	Slim
SIZES	S/M 56/57 L/XL 58/59
WEIGHT	70 g
SERVED IN	Multiples of 2

### FEATURES

Leichte und tragefreundliche Kappe aus Nylon-Fischernetzgewebe, extrem vielseitig, ideal für die Stadt, auf Reisen, zum Hiking und Trekking

- Normale Passform
- Versteiftes Schild
- Aufgesticktes Logo
- Elastische Regulierung für den Kopfumfang



Bluesign®  
approved fabric

shellstretch

## GLIN CAP 2661643



New Colors



BLACK/SILVER-2409



NAVY/SILVER-0611

FABRIC	97% polyester, 3% elastane
FIT	Slim
SIZES	S/M 56/57 L/XL 58/59
WEIGHT	90 g
SERVED IN	Multiples of 2

### FEATURES

Leichte, tragefreundliche und regulierbare Unisex-Kappe mit elastischem, schnell trocknendem und atmungsaktivem Cool Dry-Gewebe für den Einsatz bei Aktivitäten wie Trekking, Wandern, Reisen und einem Stadtspaziergang.

- Individuell anpassbar.
- Cool Dry-Gewebe.
- Flexfit-System.
- starre Sichtscheibe.
- Ziermotiv.
- atmungsaktives Innenband in Netzoptik.

Oeko-Tex®  
approved fabric

## KLILUK HAT 2.0 2661870



New Colors



FABRIC	100% Polyester
FIT	Regular
SIZES	S/M 56/57 L/XL 58/59
WEIGHT	80 g
SERVED IN	Multiples of 2

## FEATURES

Leichter Hut aus Polyester, der sich gut beim Trekking, Hiking und auf Reisen tragen lässt.

- Optimale Anpassung.
- Breite Krempe.
- Hinten regulierbar über Gummischnur und Tanka-Verschluss.
- Abnehmbarer Halsschutz.
- Hinten Belüftungsnetz.
- Kinnpartie über Kordel regulierbar.
- Dekoratives Motiv.



## AILIK CAP 2661831



FABRIC	100% Polyester
FIT	Comfort
SIZES	S/M 56/57 L/XL 58/59
WEIGHT	100 g
SERVED IN	Multiples of 2

## FEATURES

Leichte und tragefreundliche Kappe aus recycelten Materialien mit atmungsaktivem Netzgewebe aus Polyester, ideal für die Stadt und auf Reisen.

- Normale Passform
- Versteiftes Schild
- Belüftungsnetz
- Etikett mit Marken-Logo
- Hinten größenregulierbar.





## TERRA R 2661807



DARK FOREST-4694



BLACK/BARBADOS CHERRY-1322



MYKONOS BLUE-8529

FABRIC	100% Polyester
FIT	Regular
SIZES	S/M 56/57 L/XL 58/59
WEIGHT	100 g
SERVED IN	Multiples of 2

### FEATURES

Leichte und tragefreundliche Kappe aus recycelten Materialien mit atmungsaktivem Netzgewebe aus Polyester, ideal für die Stadt und auf Reisen.

- Normale Passform
- Versteiftes Schild
- Belüftungsnetz
- Etikett mit Marken-Logo
- Stickerei mit Marken-Logo
- Hinten größenregulierbar.



## NALTAR 2661808



CURRY-7567



MYKONOS BLUE-8529

FABRIC	100% Polyester
FIT	Regular
SIZES	S/M 56/57 L/XL 58/59
WEIGHT	100 g
SERVED IN	Multiples of 2

### FEATURES

Leichte und tragefreundliche Kappe aus recycelten Materialien, ideal für die Stadt und auf Reisen.

- Normale Passform
- Versteiftes Schild
- Etikett mit Marken-Logo
- Marken-Stickerei
- Hinten größenregulierbar.



BOLT ON CAP 2661705



DEEP FOREST-2463

FABRIC	53% Hemp, 44% Recycled polyester, 3% Elastane
FIT	Regular
SIZES	S/M 56/57 L/XL 58/59
WEIGHT	100 g
SERVED IN	Multiples of 2

FEATURES

- Leichte und tragfreundliche Kappe aus Naturhanf mit äußerst atmungsaktivem Netzgewebe aus Polyester, ideal zum Tragen in der Stadt und auf Reisen.
- Normale Passform.
  - Versteiftes Schild.
  - Vorne mit dekorativem Print.
  - Hinten über Löcher weitenregulierbar.









## VIRON 2790011



WHALES GREY-5775

FABRIC	Polyester Silk 75D/150D
WEIGHT	330 g
SIZES	205 X 85  16 X 12

## FEATURES

Leichter und komprimierbarer Innenschlafsack für Hiking, Camping und Reisen.

- Rechteckiger Innenschlafsack.
- Obere Öffnung.
- Transportbeutel mit Reißverschluss.
- Dekorative Grafiken.

## BANDON 60 2790012



DEEP SEA BLUE-2387

FABRIC	Polyester R/S 20D W/R Cire
WEIGHT	640 g
SIZES	215 X 81 X 50  28 X 14
CERTIFICATION	EN ISO 23537

## FEATURES

Leichter und äußerst komfortabler Schlafsack, ergonomisch geformt, für Hiking, Camping und Reisen.

- Außengewebe wasserabweisend.
- Faser mit hohem Heizwert.
- Anatomisch geformte Kapuze.
- Anpassung durch Mumienform.
- Füllung 60 g Thermashell.
- Im Gesichtsbereich über Schnur und Tanka-Verschluss regulierbar.
- Seitlicher Reißverschluss rechts mit Schiebergriff.
- Innentasche
- Reißverschluss mit Anti-Klemmband.
- Reißverschluss mit seitlicher Abdeckleiste
- Packbeutel für Transport.
- Dekorative Grafiken

**termashell**

## BANDON 120 2790013



AUBERGINE -2096

FABRIC	Polyester R/S 20D W/R Cire
WEIGHT	885 g
SIZES	215 X 81 X 50 35 X 17
CERTIFICATION	EN ISO 23537

### FEATURES

Leichter und äußerst komfortabler Schlafsack, ergonomisch geformt, für Hiking, Camping und Reisen.

- Außengewebe wasserabweisend.
- Faser mit hohem Heizwert.
- Anatomisch geformte Kapuze.
- Anpassung durch Mumienform.
- Füllung 120 g Thermashell.
- Im Gesichtsbereich über Schnur und Tanka-Verschluss regulierbar.
- Seitlicher Reißverschluss rechts mit Schiebergriff.
- Innentasche.
- Reißverschluss mit Anti-Klemmband.
- Reißverschluss mit seitlicher Abdeckleiste
- Packbeutel für Transport.
- Dekorative Grafiken

termashell

## ANAIK 2640030



DEEP LAKE 6260

BLACK 9937

FABRIC	100% Aluminium 6061
WEIGHT	250 g
SIZES	Long 65/140 cm
SERVED IN	Multiples of 3

### FEATURES

Robuster, komfortabler und leichter Stock, höhenverstellbar, drei Segmente mit EVA-Griff und verstärkter Schlaufe, für Trekking und Hiking

- Teleskopstock aus Aluminium 6061.
- Verstellbar in 3 Segmenten mit Quick Lock-System.
- Knauf mit EVA-Material.
- Mit Neopren verstärkter Halteriemen

## KATUL 2640032



DEEP NAUTICAL - 8530



BLACK - 9937

FABRIC	100% Aluminium 7075
WEIGHT	250 g
SIZES	Long 65/140 cm
SERVED IN	1 Unity

## FEATURES

Robuster, komfortabler und leichter Stock, höhenverstellbar, drei Segmente mit EVA-Griff und verstärkter Schlaufe, für Trekking und Hiking

- Teleskopstock aus Aluminium 7075.
- Verstellbar in 3 Segmenten mit Quick Lock-System.
- Knauf mit EVA-Material.
- Mit Neopren verstärkter Halteriemen.
- Verstärkte Spitze mit Gummischutz.
- Teller für erhöhte Stabilität (50 mm/80 mm).

## ENKAN 2640031



DARK STONE-8677



GREEN SHEEN - 8527

FABRIC	100% Carbon
WEIGHT	175 g
SIZES	Long 61/130 cm
SERVED IN	1 Unity

## FEATURES

Ultraleichter, extrem strapazierfähiger Stock, höhenverstellbar, drei Segmente, mit EVA-Griff und verstärkter Schlaufe, für Trekking und Hiking

- Teleskopstock.
- Verstellbar in 3 Segmenten mit Quick Lock-System.
- Knauf mit Doppelkörper für maximalen Halt.
- Mit Neopren verstärkter Halteriemen.
- Verstärkte Spitze mit Gummischutz.
- Teller für erhöhte Stabilität (50 mm/80 mm).



## WALKING POLE 2640024



HIGH TIDE - 6263

BLACK/DUCK BLUE-2132

FABRIC	100% Aluminium 7075
WEIGHT	225 g
SIZES	Long 85/135 cm
SERVED IN	1 Pair

### FEATURES

Robuster und leichter Nordic Walking-Stock, zwei Segmente, höhenverstellbar, mit EVA-Griff und verstärktem Riemen

- Teleskopstock aus Aluminium 7075.
- Verstellbar in 2 Segmenten mit Quick Lock-System.
- Knauf mit Doppelkörper für maximalen Halt.
- Mit Neopren verstärkter, über Verschlussband abnehmbarer Halteriemen.
- Verstärkte Spitze mit Gummischutz.
- Teller für erhöhte Stabilität (50 mm/80 mm).

## GORBE 2640033



DEEP CITRUS - 8875

ORANGE.COM - 7474

FABRIC	100% Aluminium 7075
WEIGHT	270 g
SIZES	Folded: 35cm Minimum height: 110 cm Maximum height: 125 cm
SERVED IN	1 Unity

### FEATURES

Besonders strapazierfähiger, faltbarer Stock, höhenverstellbar in drei Segmenten, mit EVA-Griff und verstärkter Schlaufe, für Trekking und Hiking.

- Ausziehbarer und faltbarer Stock in 3 Segmenten
- Kabel innen mit strapazierfähigen Materialien gefüllt
- Verstellbar in 3 Segmenten mit Quick Lock-System.
- Knauf mit Doppelkörper für maximalen Halt
- Mit Neopren verstärkter Halteriemen
- Verstärkte Spitze mit Gummischutz
- Teller für erhöhte Stabilität, 35 mm

## VENICE 2810000



BLACK - 9937

DEEP DUCK BLUE - 5488

FABRIC	100%Polyester
WEIGHT	570 g
SIZE	Height: 90 cm Diameter: 120 cm

## FEATURES

Regenschirm mit Glasfaser, äußerst windbeständig, Radius 70 cm/R, vielseitig einsetzbar auf Reisen und bei Outdoor-Aktivitäten.

- Glasfaser-Struktur.
- Griff aus hochstrapazierfähigem PU.
- Optimaler Grip.
- Automatischer Auslöser aus Metall und Kunststoff.
- Transporthülle.
- Enden mit Kunststoff-Schutz.
- Haltegriff.
- Verstärkte Spitze.
- Dekorative Grafiken.

## BONDI 0.5 2710049



GREEN SHEEN - 8527

FABRIC	100%Stainless steel
WEIGHT	125 g

## FEATURES

Einschichtige Trinkflasche aus rostfreiem Stahl 18/8, leicht transportierbar, mit hermetischem Verschluss für den Einsatz bei Outdoor-Aktivitäten

- Zylinderförmig und leicht mit optimalem Volumen.
- Breiter Schraubverschluss zum einfachen Befüllen.
- Verschluss bietet maximale Sicherheit.
- Abgerundete Kanten.
- Frei von BPA/Phthalaten/Blei/schädlichen Substanzen.
- Geruchsfrei und geschmacksneutral.
- Leicht transportierbar.
- Beiliegend Etikett mit Informationen.
- Dekorative Grafiken.

## GROS MORNE 500ML 2710075



WHALES GREY-5775



BORDEAU-3483



HYDRO GREEN-8870



CITRUS GREEN-8874

FABRIC	100% Stainless steel
WEIGHT	130 g
SIZES	17 x 6 cm

### FEATURES

Einschichtige Trinkflasche aus rostfreiem Stahl 18/8, leicht transportierbar, mit hermetischem Verschluss für den Einsatz bei Outdoor-Aktivitäten.

- Zylinderförmig und leicht mit optimalem Volumen.
- Einfüllstutzen mit breitem Hals. Verschluss mit Tragegriff.
- Verschluss bietet maximale Sicherheit.
- Gerundete Kanten.
- Frei von BPA/Phthalaten/Blei/schädlichen Substanzen.
- Geruchsfrei und geschmacksneutral.
- Leicht transportierbar.
- Beiliegend Etikett mit Informationen.
- Dekorative Grafiken.

## GROS MORNE 750ML 2710076



WHALES GREY-5775



BORDEAU-3483



HYDRO GREEN-8870



OLIVE GREEN-8872

FABRIC	100% Stainless steel
WEIGHT	155 g
SIZES	23 x 6 cm

### FEATURES

Einschichtige Trinkflasche aus rostfreiem Stahl 18/8, leicht transportierbar, mit hermetischem Verschluss für den Einsatz bei Outdoor-Aktivitäten.

- Zylinderförmig und leicht mit optimalem Volumen.
- Einfüllstutzen mit breitem Hals. Verschluss mit Tragegriff.
- Verschluss bietet maximale Sicherheit.
- Gerundete Kanten.
- Frei von BPA/Phthalaten/Blei/schädlichen Substanzen.
- Geruchsfrei und geschmacksneutral.
- Leicht transportierbar.
- Beiliegend Etikett mit Informationen.
- Dekorative Grafiken.



AILIK THERM 750ML 2710077



BLACK-9937



VAPOUROUS GREY-5998



DEEP FOREST-2463



REFLECTING POND-8910

FABRIC	100% Stainless steel
WEIGHT	350 g
SIZES	27 x 7 cm

FEATURES

- 0,75 l doppelschichtige Trinkflasche aus rostfreiem Stahl 18/8, leicht transportierbar und äußerst praktisch für Orte mit schwankenden Außentemperaturen, hält Flüssigkeiten bis zu 12 Stunden warm und bis zu 24 Stunden kalt. Sicherheits-schraubverschluss mit hermetischem Verschluss und Tragegriff.
- Einfüllstutzen mit breitem Hals.
  - Frei von BPA/Phthalaten/Blei/schädlichen Substanzen.
  - Brennt nicht.
  - Geruchsfrei und geschmacksneutral.
  - Wiederverwendbar und recycelbar.
  - Zylinderförmig und leicht mit optimalem Volumen.
  - Verschluss bietet maximale Sicherheit.
  - Angenehme Haptik.
  - Leicht transportierbar.
  - Beiliegend Etikett mit Informationen.
  - Dekorative Grafiken.



# Über dieses Workbook.

Wir bemühen uns nach Kräften, die Richtigkeit der Informationen in diesem Workbook sicherzustellen. Wir verfolgen eine Politik der kontinuierlichen Produktentwicklung und behalten uns daher das Recht auf Änderungen und Korrekturen von Spezifikationen mit vorheriger Ankündigung vor.

Unser COMMITMENT ist eine Verpflichtung, die sich in jedem unserer Schritte widerspiegelt. Daher wird unser Workbook nicht gedruckt, sondern in digitalem Format präsentiert.

# Sales meeting website.

<https://salesmeeting.ternua.com/>

# A platform to feel our essence.

Entdecken Sie unsere Essenz und Kollektion in unserem Sales meeting-Tool. Eine dynamische und einfache Plattform, auf der Sie Folgendes erkunden können:

- Unsere Marke.
- Unsere Kollektionen.
  - Highlights.
  - Produkt-Videos.
  - Color Concept.
  - Looks
- Go To Market
  - Verfügbare POS-Materialien.
  - Zusendung von Pressemitteilungen.
- Kampagnenmaterial zum Herunterladen.
  - Workbook.
  - Produktfoto Schaufensterpuppe.
  - Produktfoto mit Modell.
  - Presseveröffentlichungen.
  - Videos zur Marke.



Pol. Ind. Kataide, 25B  
E-20500 Arrasate-Mondragón  
Tlf.: +(34) 943 712 034  
Fax: +(34) 943 771 301  
[infor@ternua.com](mailto:infor@ternua.com)  
[www.ternua.com](http://www.ternua.com)

[Facebook.com/ternua.officialpage](https://www.facebook.com/ternua.officialpage)  
 [twitter.com/ternua](https://twitter.com/ternua)  
 [Ternua\\_official](https://www.instagram.com/Ternua_official)  
 [Blog.ternua.com](http://Blog.ternua.com)





PROUD  
MEMBER OF:

